

VRAAGPRIJS  
€ 1.150.000 K.K.



MAREDIJK 15, LEIDEN



**April makelaars Leiden**  
TEL. 071 5790121  
leiden@aprilmakelaars.nl  
www.aprilmakelaars.nl



De vestigingen van April makelaars zijn allen lid van de NVM en bevinden zich momenteel in Leiden, Vleuten, Vianen en Woerden. Ons kleine team onderscheidt zich door betrokkenheid en enthousiasme. Wij bieden rechtstreeks contact en korte lijnen gecombineerd met een no-nonsense dienstverlening.

### Wie ben ik?

Na mijn rechtenstudie ben ik met veel plezier in Leiden blijven wonen waar ik ben getrouwd en twee kinderen heb gekregen. Na lang werkzaam te zijn geweest bij grote internationale bedrijven zoals Philips en PPG heb ik enige tijd geleden besloten mijn passie voor onroerend goed te volgen en ben ik makelaar geworden. Waar in de juridische wereld vaak het conflict centraal staat, is de makelaar er juist om mensen bij elkaar te brengen en te verbinden. Het kopen en verkopen van een woning is een belangrijke gebeurtenis in het leven van een mens. Vanuit mijn beroep te mogen deelnemen en op een juiste manier begeleiden van dat proces geeft mij veel energie en werkplezier. Naast het werk ben ik actief in de roeisport bij Die Leythe en een fanatieke schaatser en wekelijks te vinden in de Leidse IJshal. Sinds 2019 is April makelaars Leiden de trotse hoofdsponsor van de Leidse shorttrackvereniging IHCL.



**Jeroen Ouweneel**

06-40540803

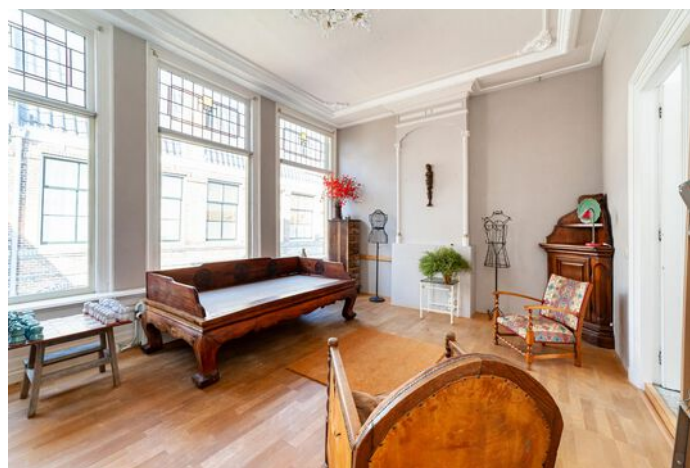



<b>Woonoppervlakte</b>	: 175 m <sup>2</sup>
<b>Perceeloppervlakte</b>	: 342 m <sup>2</sup>
<b>Inhoud</b>	: 799 m <sup>3</sup>
<b>Bouwjaar</b>	: 1875
<b>Soort woning</b>	: villa
<b>Type woning</b>	: vrijstaande woning
<b>Aantal kamers</b>	: 8
<b>Aantal slaapkamers</b>	: 4
<b>Energielabel</b>	: -



Royaal en vrijstaand wonen aan het water van de Haarlemmertrekvaart! Deze parel is een absolute buitenkans.

Op slechts een steenworp van het Leidse centrum en het Centraal Station ligt deze, omstreeks 1875 gebouwde monumentale, vrijstaande villa met een fantastische en ruime tuin aan het water voorzien van een eigen aanlegsteiger. Wat een luxe om zo te kunnen genieten van de voorbijvarende boten en om zelf vanuit uw eigen tuin richting stad of Kaag te varen of te zwemmen.

De in Neo-rennaissance stijl gebouwde woning bestaande uit drie woonlagen ligt op een zeer ruim perceel (342m<sup>2</sup>) enigszins verscholen vanaf de Maredijk. Het pand maakte oorspronkelijk deel uit van een complex dat bestond uit een drukkerij en een woonhuis. Later is de woning gebruikt als directeurswoning bij de naastgelegen school. Veel klassieke en authentieke details zijn bewaard gebleven toen de vorige bewoners het huis in 1998 hebben gerenoveerd.

De locatie van deze bijzondere woning is echt uniek te noemen. Van hieruit loopt u in enkele minuten het bruisende centrum van Leiden in. Via de gezellige Lange Mare staat u in no-time in het hart deze mooie stad. Alle denkbare stadse voorzieningen, zoals winkels, restaurants, theaters en musea en natuurlijk uitstekende basis- en middelbare scholen, hbo's en de Universiteit Leiden zijn op zeer korte afstand gelegen. Ook het nieuwe en populaire Singelpark gaat vlak langs de woning.

Het pand ligt op 7 minuten lopen van het Centraal Station en bushaltes. Met de auto rijdt u in 10 minuten naar de A44, waardoor steden als Den Haag, Amsterdam e.a. makkelijk aan te rijden zijn. Zee, strand en duinen liggen op 15 minuten met de auto en iets meer dan een half uur met de fiets. In de nabijheid zijn een aantal grote werkgevers zoals de Universiteit Leiden, verschillende ziekenhuizen waaronder het LUMC, het Bio Science Park, ESTEC e.a.

Meer over de woning zelf:

De woning is gelegen aan het begin van de rustige Maredijk, een zijstraat van de singel. De ruime inrit biedt plek voor het parkeren van de auto op eigen terrein. Eenmaal door de poort kijken we aan tegen de mooie façade met fraaie segmentbogen en de vele glas-in-lood ramen en wordt het tevens duidelijk hoe groot het perceel eigenlijk is. Zowel voor als naast de woning veel buitenruimte, verschillende bergruimten en een heerlijke tuin.

We gaan naar binnen en komen in de entreehal met aan de rechterkant twee fraaie kasten met daarin onder andere een moderne electrabox. Naar links kijkend zien we de grote sfeervolle woonkeuken met fraaie, kleurrijke vloer en genoeg plek voor een grote eettafel. Het hardhouten aanrechtblad voorzien van inductiekookplaat en de laden daaronder zijn door de eigenaar zelf vervaardigd en bijzonder te noemen. Vanuit de keuken komen we in de ruime woonkamer waar de aandacht direct uitgaat richting de waterkant en de fraaie serre-uitbouw met het vele glas in lood en het glazen dak. Een prachtig uitzicht op het water van de Haarlemmertrekvaart, de voorbijvarende boten en een druivenprieel.

Via de serre stappen we in de keurig aangelegde tuin en hier wordt goed duidelijk hoe breed het perceel eigenlijk is en wat een ruimte deze tuin biedt langs het water. Zowel in de zomer als in de winter is het leven aan het water fantastisch. Is het niet een droom voor velen om uw eigen boot aan de steiger in de achtertuin af te meren? Of 's winters de schaatsen onder te binden en richting de grachten of Kager plassen te schaatsen.

Terug in de woonkamer zien we het knusse zitgedeelte en de gezellige houthaard die extra veel sfeer brengt in deze fijne ruimte. Aan de achterzijde van de woonkamer komen we in een kleine hal met toiletruimte en een vervolgens in de uitbouw. Deze kamer is door de huidige eigenaar in gebruik als werkkamer. In een dergelijk fraaie werkomgeving met zo'n uitzicht zal u zeker genoeg inspiratie



opdoen. Via de uitbouw is er toegang tot twee handige bergruimten die aan de zijkant van de woning zijn gelegen.

De trap naar de eerste verdieping, met daaronder een ruime bergruimte, is gelegen in wat vroeger de hoofdentree van de woning was. De fraaie authentieke voordeur en de glas in lood tussendeur zijn is goed zichtbaar. De eerste verdieping heeft 2 zeer ruime slaapkamers en een badkamer. De slaapkamer aan de waterkant is echt een parel!! Door de drie hoge ramen met origineel glas in lood komt veel licht naar binnen en biedt tevens een uniek uitzicht op de omgeving. De stoere houten vloer, het fraai plafond met ornament en de dubbele paneeldeuren naar de badkamer maken deze ruimte zeer bijzonder. De badkamer ademt een mediterrane sfeer vanwege de tegels op de vloer en het bijzondere wastafelmeubel en is tevens voorzien van een ligbad met douchescherm en een aparte toiletruimte. De 2e slaapkamer is aan de voorzijde gelegen en heeft ook drie prachtige hoge ramen met glas in lood en is tevens voorzien van een authentiek ornamenten plafond. Ook hier fraaie dubbele paneeldeuren naar de badkamer en toilet.

Via de overloop en trap komen we op de 2e verdieping uit in een gezellige verblijfsruimte waar de sfeervolle mansarde kapconstructie goed zichtbaar is. De ruimte biedt veel mogelijkheden en is thans in gebruik als woonkamer. Aan de zijde van het water bevindt zich een, met schuifdeuren afsluitbare (slaap) kamer met een dakkapel. Aan de voorzijde ook een afsluitbare slaapkamer met dakkapel en daarnaast een aparte ruimte met een keuken, douche en toilet. Op deze etage zijn er twee bergvlierungen. Door al deze voorzieningen is de 2e verdieping uitstekend geschikt voor zelfstandige bewoning voor bijvoorbeeld een student of inwonende kinderen.

Samenvattend: Op ruim perceel, aan vaarwater gelegen vrijstaande, monumentale villa op een absolute top locatie tegen het centrum van Leiden. Een unieke kans die maar zelden voorbij komt!

Bijzonderheden:

- gebouwd omstreeks 1875;
- gemeentelijk monument;
- direct aan vaarwater gelegen;
- woonoppervlakte ca 175m<sup>2</sup>;
- overig inpandige ruimte 13,9 m<sup>2</sup>;
- inhoud ca. 799m<sup>3</sup>;
- perceel oppervlakte 342m<sup>2</sup>;
- CV ketel: Remeha bouwjaar 2013;
- dakisolatie, gedeeltelijk dubbelglas, gedeeltelijke muur- en vloerisolatie;
- parkeren op eigen terrein;
- oplevering in overleg, liefst na de zomer;
- ouderdomsclausule en asbestclausule worden opgenomen in het koopcontract.

Deze informatie is vrijblijvend en er kunnen geen rechten aan worden ontleend.

Deze gegevens zijn met de grootste zorg samengesteld, doch aanvaardt April Makelaars Leiden geen enkele aansprakelijkheid ten aanzien van eventuele foutieve vermelding danwel de gevolgen daarvan.





Maredijk 15, Leiden



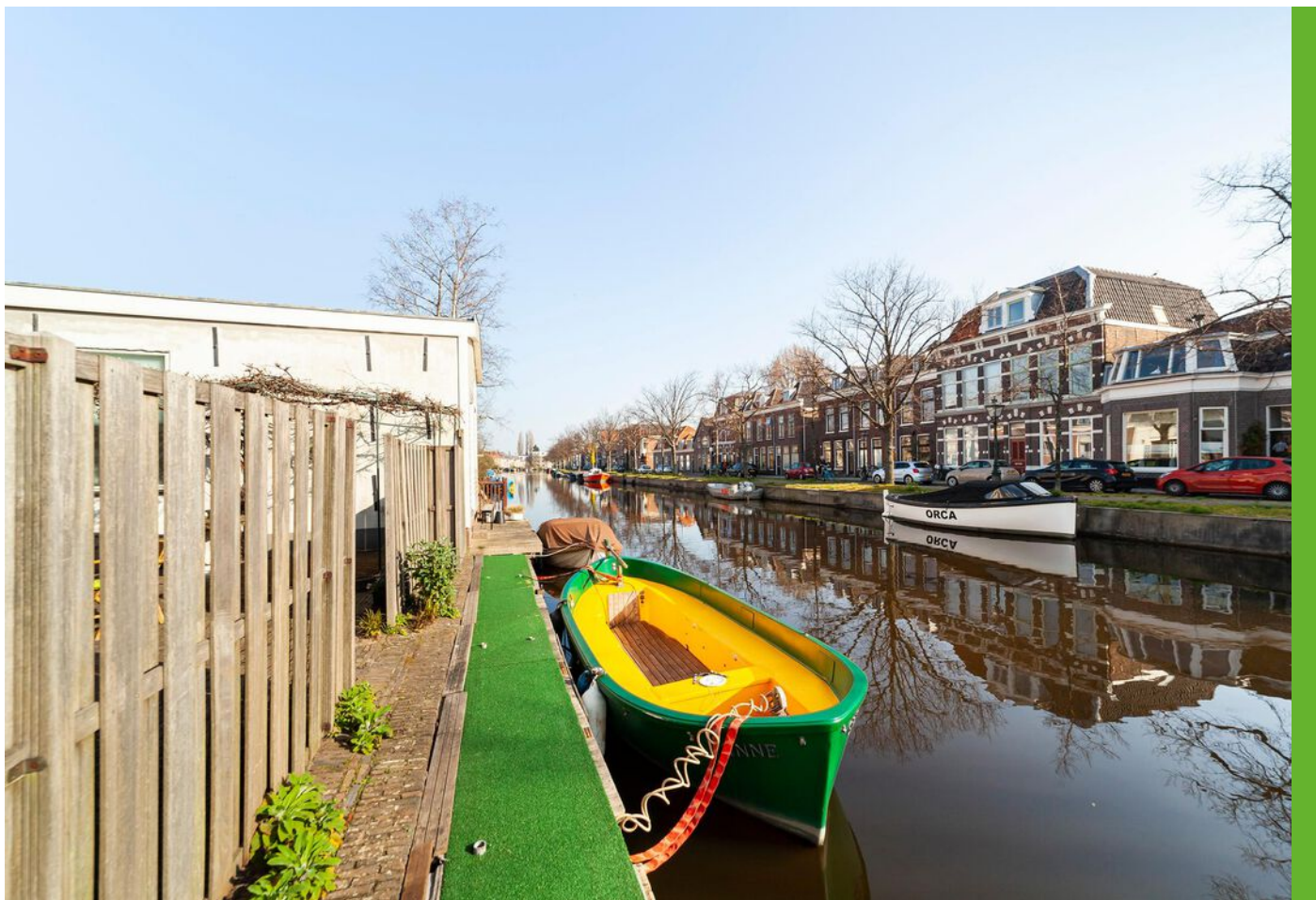



Maredijk 15, Leiden





Maredijk 15, Leiden





Maredijk 15, Leiden



Aan de plattegronden kunnen geen rechten worden ontleend.  
© Realax [www.realax.nl](http://www.realax.nl)



Aan de plattegronden kunnen geen rechten worden ontleend.  
© Realax [www.realax.nl](http://www.realax.nl)



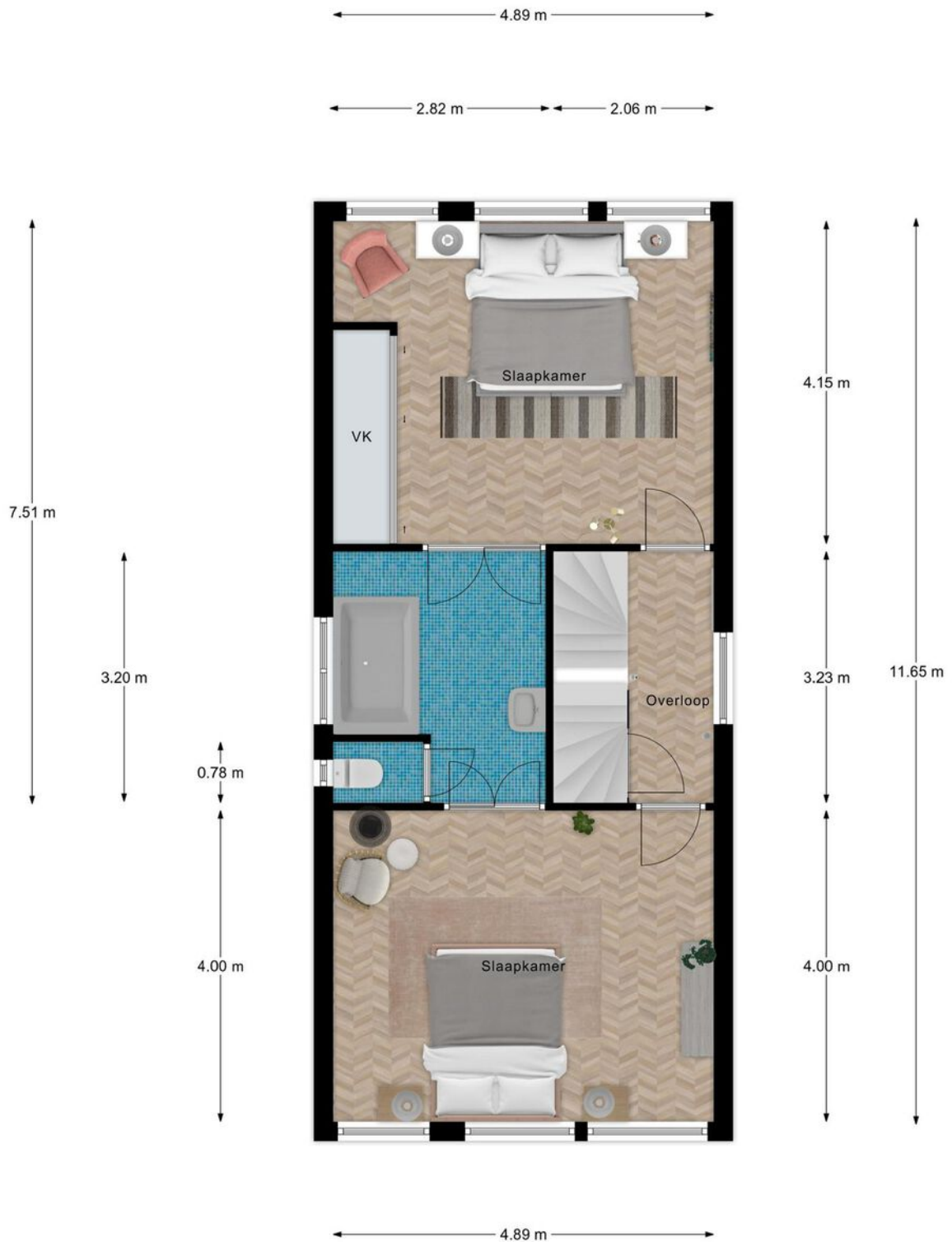

Aan de plattegronden kunnen geen rechten worden ontleend.  
© Realax [www.realax.nl](http://www.realax.nl)



Aan de plattegronden kunnen geen rechten worden ontleend.  
© Realax [www.realax.nl](http://www.realax.nl)

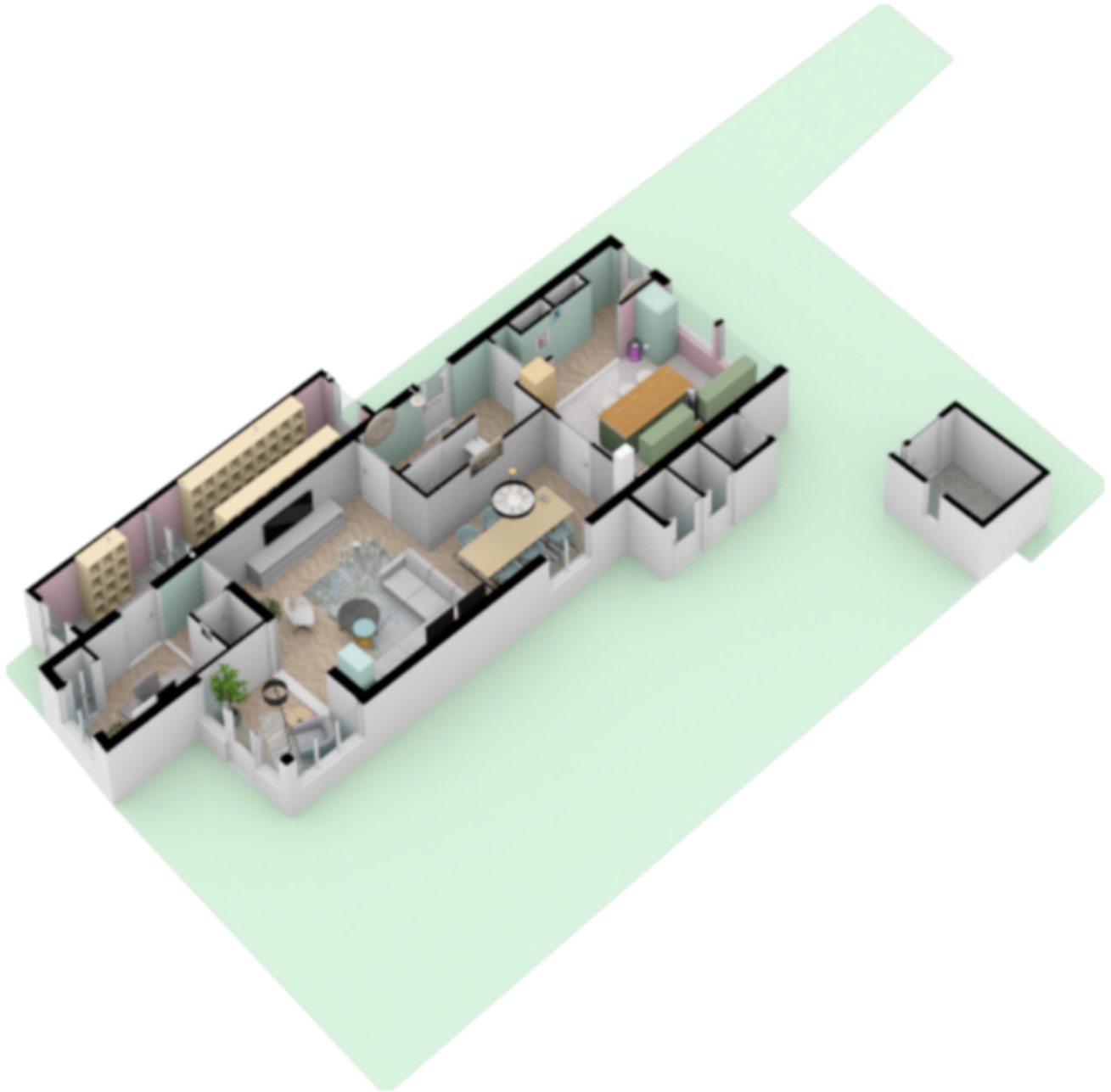







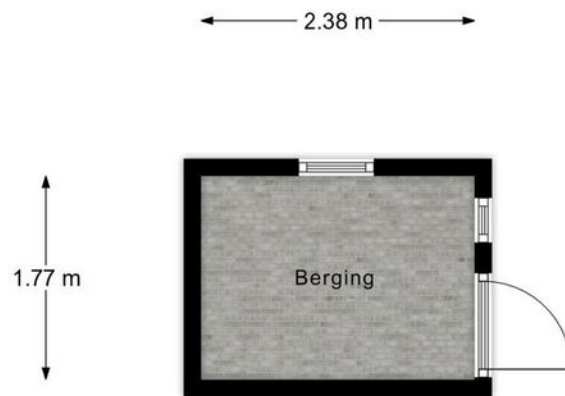

Aan de plattegronden kunnen geen rechten worden ontleend.  
© Realax [www.realax.nl](http://www.realax.nl)

# KADASTRALE KAART



Kadastrale kaart

Uw referentie: ONL



<p>12345 25</p> <p>— Vastgestelde kadastrale grens — Voorlopige kadastrale grens — Administratieve kadastrale grens — Bebouwing</p> <p>Voor een eensluitend uittreksel, geleverd op 25 januari 2022 De bewaarder van het kadaster en de openbare registers</p>	<p>Schaal 1: 500</p> <p>Kadastrale gemeente Leiden Sectie L Perceel 2221</p> <p>Aan dit uittreksel kunnen geen betrouwbare maten worden ontleend. De Dienst voor het kadaster en de openbare registers behoudt zich de intellectuele eigendomsrechten voor, waaronder het auteursrecht en het databankenrecht.</p>	
--	--	--



## LOCATIE OP DE KAART

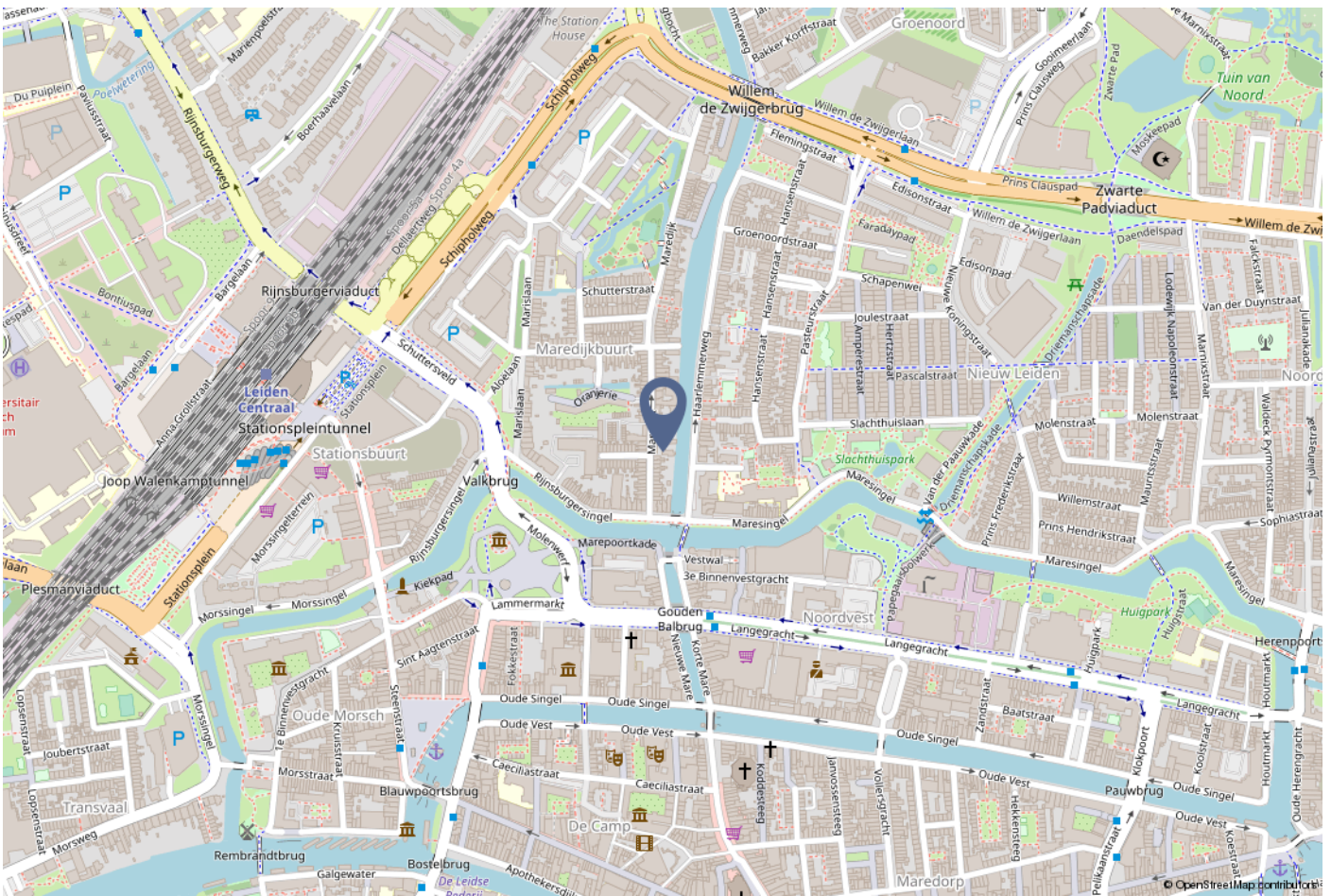

## VERKOPEN ZONDER ZORGEN MET APRIL MAKELAARS

April makelaars combineert bij het verkopen van uw huis het persoonlijke aspect van de traditionele makelaar met alle voordelen van het nieuwe makelen en speelt zo op geheel eigen wijze in op deze recente ontwikkeling. Wij werken alleen op persoonlijke basis, regelen bij voorkeur het gehele verkooptraject en zijn regionaal bekend. Eerst maakt u kennis met uw eigen NVM makelaar, daarna pas bepaalt u of u gebruik wenst te maken van onze diensten.

Graag verzorgen wij voor u het gehele verkooptraject waarbij u kiest voor gemak, comfort en de zekerheid dat alles professioneel geregeld wordt. In overleg met u komen wij tot de beste verkoopstrategie op maat voor uw woning, rekening houdend met uw situatie. Daarbij zullen onder andere de volgende zaken met u worden besproken:

- Onze kennis en ervaring;
- Marketing;
- Relevante websites;
- Social media;
- Professionele fotografie;
- Video;
- Virtuele tour;
- Woningstyling;
- Een optimale vraagprijsstelling;
- De strategie.

Bel of mail ons voor een afspraak!  
Onze adressen en telefoonnummers staan op de laatste pagina van deze brochure.



Leeftijd



0 - 14: 10%

15 - 24: 22%

25 - 44: 39%

45 - 64: 22%

65+: 9%

Huishoudens



Eenpersoons: 68%

Zonder kinderen: 19%

Met kinderen: 13%

Koop / huur



Koop: 52%

Huur: 48%



52%



48%



0,4 per huishouden



**Blijft  
achter**

**Gaat  
mee**

**Ter overname**



## Bijzonderheden 1 A.

Zijn er nadat u het perceel in eigendom hebt gekregen nog andere, eventuele aanvullende notariële of onderhandse akten opgesteld met betrekking tot het perceel? Ja

Zo ja, welke? Ik heb een nieuwe hypotheek genomen.

## Bijzonderheden 1 B.

Zijn er mondelinge of schriftelijke afspraken gemaakt over aangrenzende percelen? Nee  
(Denk hierbij ook aan regelingen voor het gebruik van een poort, schuur, garage, tuin, overeenkomsten met meerdere burens, toezeggingen, erfafscheidingen.)

Zo ja, welke zijn dat?

## Bijzonderheden 1 C.

Wijken de huidige terreinafscheidingen af van de kadastrale eigendomsgrenzen? Nee  
(Denk hierbij ook aan strookjes grond van de gemeente die u in gebruik heeft, of grond van u die gebruikt wordt door de burens.)

Zo ja, waaruit bestaat die afwijking?

## Bijzonderheden 1 D.

Is een gedeelte van uw pand, schuur, garage of schutting gebouwd op grond van de burens of andersom? Nee

Zo ja, graag nader toelichten:

## Bijzonderheden 1 E.

Heeft u grond van derden in gebruik? Nee

Zo ja, welke grond?

## Bijzonderheden 1 F.

Rusten er 'bijzondere lasten en beperkingen' op de woning en/of het perceel? (Bijzondere lasten en beperkingen kunnen privaatrechtelijke beperkingen zijn zoals (lijdende) erfdiensbaarheden (bijvoorbeeld een recht van overpad), kwalitatieve verplichtingen, kettingbedingen, vruchtgebruik, voorkeursrecht (bijvoorbeeld een eerste recht van koop), opstalrecht, erfpacht, huurkoop. Het kan ook gaan om publiekrechtelijke beperkingen zoals een aanschrijving van de gemeente in het kader van een illegale verbouwing)

Zo ja, welke? Recht van overpad.



## Bijzonderheden 1 G.

Is de Wet voorkeursrecht gemeenten van toepassing?

## Bijzonderheden 1 H.

Is er een anti-speculatiebeding van toepassing op de woning? Nee

Zo ja, hoe lang nog?

## Bijzonderheden 1 I.

Is er sprake van een beschermd stads- of dorpsgezicht of loopt er een procedure tot aanwijzing daartoe? Nee

Is er sprake van een gemeentelijk-, provinciaal-of rijksmonument of loopt er een procedure tot aanwijzing daartoe? Ja

Is er volgens het bestemmingsplan sprake van een beeldbepalend of karakteristiek object?

## Bijzonderheden 1 J.

Is er sprake (geweest) van ruilverkaveling? Nee

Zo ja, moet u hiervoor ruilverkavelingsrente betalen? Nee

Zo ja, hoeveel en voor hoe lang? Bedrag:

Duur:

## Bijzonderheden 1 K.

Is er sprake van onteigening? Nee

## Bijzonderheden 1 L.

Is de woning of de grond geheel of gedeeltelijk verhuurd of bij anderen in gebruik? Ja

Zo ja: Is er een huurcontract? Nee

Welk gedeelte is verhuurd? Bovenste verdieping

Welke delen vallen onder gezamenlijk gebruik? nvt



Welke zaken zijn van de huurder en mag hij verwijderen bij ontruiming? (Bijvoorbeeld geiser, keuken, lampen.)	nvt
Heeft de huurder een waarborgsom gestort?	Nee
Zo ja, hoeveel?	
Heeft u nog andere afspraken met de huurders gemaakt?	Ja
Zo ja, welke?	Vertrekt per mei 2022.

## Bijzonderheden 1 M.

Is er over het pand een geschil/procedures gaande, al dan niet bij de rechter, huurcommissie of een andere instantie? (bijvoorbeeld onteigening/kwesties met burens, zoals erfdiensbaarheden, recht van overpad, erfafscheidingen e.d.)

Nee

Zo ja, welke is/zijn dat?

## Bijzonderheden 1 N.

Is er bezwaar gemaakt tegen de waardebeschikking WOZ?

Nee

Zo ja, toelichting:

## Bijzonderheden 1 O.

Zijn er door de overheid of nutsbedrijven verbeteringen of herstellingen voorgeschreven of aangekondigd die nog niet naar behoren zijn uitgevoerd?

Nee

Zo ja, welke?

## Bijzonderheden 1 P.

Zijn er in het verleden subsidies of premies verstrekt die bij verkoop van de woning voor een deel kunnen worden teruggevorderd?

Nee

Zo ja, welke?

## Bijzonderheden 1 Q.

Is het pand onbewoonbaar verklaard of in het verleden ooit onbewoonbaar verklaard geweest?

Nee

Zo ja, waarom?

## Bijzonderheden 1 R.



Is er bij verkoop sprake van een omzetbelastingheffing?  
(Bijvoorbeeld omdat het een voormalig bedrijfsonroerendgoed is, of een woning met praktijkgedeelte, of omdat u pas ingrijpend verbouwd hebt.)

Nee

Zo ja, waarom?

## **Bijzonderheden 1 S.**

Hoe gebruikt u de woning nu? (Bijvoorbeeld woning, praktijk, winkel, opslag)

bewoning

Is dat gebruik volgens de gemeente toegestaan?

Ja

Zo nee, heeft de gemeente dit strijdige gebruik wel eens bij u aangekaart?

N.v.t

Hoe heeft de gemeente dit strijdige gebruik bij u aangekaart?

## **Gevels 2 A.**

Is er sprake (geweest) van vochtdoorslag of aanhoudend vochtige plekken op de gevels?

Nee

Zo ja, waar?

## **Gevels 2 B.**

Zijn er (gerepareerde) scheuren/beschadigingen in/aan de gevels aanwezig?

Nee

Zo ja, waar?

## **Gevels 2 C.**

Zijn de gevels tijdens de bouw geïsoleerd?

Nee

Zo nee, zijn de gevels daarna geïsoleerd?

Ja

Is er sprake van volledige isolatie?

Niet bekend

Zo nee, welke delen zijn er niet geïsoleerd?

## **Gevels 2 D.**

Zijn de gevels ooit gereinigd?

Zo ja, volgens welke methode en wanneer?

## **Dak(en) 3 A.**



Hoe oud zijn de daken? Platte daken:

Overige daken:

Weet ik niet. De vorige bewoners hebben iets aan het dak laten doen, wat precies weet ik niet.

## Dak(en) 3 B.

Heeft u last van daklekkages (gehad)?

Nee

Zo ja, waar?

## Dak(en) 3 C.

Zijn er in het verleden gebreken geconstateerd aan de dakconstructie zoals scheve, doorbuigende, krakende, beschadigde en/of aangetaste dakdelen?

Nee

Zo ja, waar?

## Dak(en) 3 D.

Heeft u het dak al eens (gedeeltelijk) laten vernieuwen c.q. laten repareren?

Nee

Zo ja, welk (gedeelte van het) dak en waarom?

Niet door mij.

## Dak(en) 3 E.

Is het dak tijdens de bouw geïsoleerd?

Niet bekend

Zo nee, is het dak daarna geïsoleerd?

Ja

Is er sprake van volledige isolatie?

Ja

Zo nee, welke delen zijn er niet geïsoleerd?

## Dak(en) 3 F.

Zijn de regenwaterafvoeren lek of verstopt?

Nee

Zo ja, toelichting:

## Dak(en) 3 G.

Zijn de dakgoten lek of verstopt?

Nee

Zo ja, toelichting:





## Kozijnen, ramen en deuren 4 A.

Wanneer zijn de kozijnen, ramen en deuren voor het laatst geschilderd? 2021

Is dit gebeurd door een erkend schildersbedrijf?

Zo ja, door wie? Arek Piotrowicz

## Kozijnen, ramen en deuren 4 B.

Functioneren alle scharnieren en sloten? Ja

Zo nee, toelichting:

## Kozijnen, ramen en deuren 4 C.

Zijn voor alle afsluitbare deuren, ramen etc. sleutels aanwezig? Ja

Zo nee, voor welke deuren, ramen etc. niet?

## Kozijnen, ramen en deuren 4 D.

Is er sprake van isolerende beglazing?

Is er sprake van volledige isolatie?

Zo nee, welke delen zijn er niet geïsoleerd? Deels isolerend beglazing. Huis is grotendeels geïsoleerd.

## Kozijnen, ramen en deuren 4 E.

Is er bij de isolerende beglazing sprake van condensvorming tussen het glas? (Denk aan lekkende ruiten.) Nee

Zo ja, waar?

## Vloeren, plafonds en wanden 5 A.

Is er sprake (geweest) van vochtdoorslag of optrekkend vocht op vloeren, plafonds en/of wanden? Ja

Zo ja, waar? Keuken.

## Vloeren, plafonds en wanden 5 B.



Is er sprake (geweest) van schimmelvorming op de vloeren, plafonds en/of wanden? Nee

Zo ja, waar?

## Vloeren, plafonds en wanden 5 C.

Zijn er (gerepareerde) of (verborgen) scheuren en/of beschadigingen in/aan vloeren, plafonds en/of wanden aanwezig? Nee

Zo ja, waar?

## Vloeren, plafonds en wanden 5 D.

Hebben zich in het verleden problemen voorgedaan met de afwerkingen? (Bijvoorbeeld loszittend tegelwerk, loslatend behang of spuitwerk, holklinkend of loszittend stucwerk, etc.) Nee

Zo ja, waar?

## Vloeren, plafonds en wanden 5 E.

Is er sprake (geweest) van gebreken aan de vloerconstructie, zoals scheve, doorbuigende, krakende, beschadigde en/of aangetaste vloerdelen? Nee

Zo ja, waar?

## Vloeren, plafonds en wanden 5 F.

Is er sprake van vloerisolatie? Ja

Is er sprake van volledige isolatie? Nee

Zo nee, welke delen zijn er niet geïsoleerd? Ik weet dat de woonkamer- en serre vloeren zijn geïsoleerd, van de rest weet ik het niet.

## Kelder, kruipruimte en fundering 6 A.

Is er sprake (geweest) van gebreken aan de fundering? Nee

Zo ja, waar?

## Kelder, kruipruimte en fundering 6 B.

Is de kruipruimte toegankelijk? Nee



Is de kruipruimte droog? Ja

Zo nee of meestal, toelichting: Onder de woonkamervloer is ruimte, is niet vrij toegankelijk, moet je de vloer open maken/breken.

## Kelder, kruipruimte en fundering 6 C.

Is er sprake van vochtdoorslag door de kelderwand?

Zo ja of soms, toelichting: Er is geen kelder.

## Kelder, kruipruimte en fundering 6 D.

Is de grondwaterstand in de afgelopen jaren waarneembaar gewijzigd of is er sprake van wateroverlast geweest?

Zo ja, heeft dit tot problemen geleid in de vorm van water in de kruipruimte c.q. kelder? N.v.t

Zo nee, tot wat voor andere problemen heeft dit geleid?

## Installaties 7 A.

Wat voor warmte-installatie is er aanwezig? (Bijvoorbeeld cv-installatie, WTW-systeem, WKO-systeem.) cv ketel/installatie

Wat is het merk van de installatie en hoe oud is deze? Merk: Remeha, augustus 2013.

Leeftijd: 18 jaar

Wanneer is deze voor het laatst onderhouden? januari 2022

Is het onderhoud uitgevoerd door een erkend bedrijf? Ja

Zo ja, door wie? De Boer Hazerswoude BV

## Installaties 7 B.

Zijn er de afgelopen tijd zaken opgevallen ten aanzien van de installatie? (bijvoorbeeld de cv-installatie moet meer dan 1 keer per jaar bijgevoerd worden) Nee

Zo ja, wat is u opgevallen?

## Installaties 7 C.

Zijn er radiatoren die niet warm worden? Nee



Zo ja, welke?

## Installaties 7 D.

Zijn er radiatoren of (water)leidingen die lekken? Nee

Zo ja, waar en welke?

## Installaties 7 E.

Zijn er radiatoren of (water)leidingen die ooit zijn bevroren? Nee

Zo ja, waar?

## Installaties 7 F.

Heeft u vloerverwarming in de woning? Nee

Zo ja, waar?

## Installaties 7 G.

Zijn er vertrekken die niet (goed) warm worden? Nee

Zo ja, welke?

## Installaties 7 H.

Heeft de woning zonnepanelen die uw eigendom zijn? Nee

Zo ja, blijven de zonnepanelen achter? N.v.t

Heeft de woning zonnepanelen die worden gehuurd?

Kan het huurcontract worden overgenomen door koper?

In welk jaar zijn de zonnepanelen geplaatst en door wie? Jaar:

Installateur:

Is de btw over het aankoopbedrag teruggevraagd van de belastingdienst?

Hoeveel stroom heeft u het afgelopen jaar opgewekt? Jaar:

Aantal kWh:

Hoe lang zit er nog fabrieksgarantie op de zonnepanelen?

Zijn de zonnepanelen aangeschaft met subsidie?



Zo ja, moet de subsidie worden terugbetaald?

Zo ja, welk bedrag moet worden terugbetaald?

## Installaties 7 I.

In welk jaar zijn voor het laatst de aanwezige schoorsteenkanalen/  
rookgasafvoeren geveegd/gereinigd?

Weet ik niet meer.

## Installaties 7 J.

Wanneer heeft u de aanwezige schoorsteenkanalen voor het laatst gebruikt?

2 of 3 jar geleden.

Is de trek van aanwezige schoorsteenkanalen goed?

Ja

## Installaties 7 K.

Is de elektrische installatie vernieuwd?

Zo ja, wanneer?

Zo ja, welke onderdelen?

## Installaties 7 L.

Zijn er gebreken aan de (technische) installaties?

Nee

Zo ja, welke?

## Sanitair en riolering 8 A.

Zijn er beschadigingen aan wastafels, douche, bad, toiletten, gootstenen en  
kranen?

Nee

Zo ja, welke?

## Sanitair en riolering 8 B.

Lopen de afvoeren van wastafels, douche, bad, toiletten, gootstenen en  
kranen goed door?

Ja

Zo nee, welke niet?

## Sanitair en riolering 8 C.



Is de woning aangesloten op het gemeentelijke riool? Ja

## Sanitair en riolering 8 D.

Zijn er gebreken (geweest) aan de riolering, zoals breuken, stankoverlast, lekkages, etc.? Nee

Zo ja, welke?

## Sanitair en riolering 8 E.

Is er een andere voorziening, zoals een septictank, beerput of dergelijk aanwezig? Nee

Zo ja, wat is er aanwezig en hoe dient dit te worden onderhouden?

## Diversen 9 A.

Wat is het bouwjaar van de woning? 1900 geloof ik. ... ik weet niet waar ik dat kan vinden.

## Diversen 9 B.

Zijn er asbesthoudende materialen in de woning aanwezig? Niet bekend

Zo ja, welke en waar? Ik denk van niet, maar als men misschien ergens wat openbreek is het misschien wel gebruikt.....

## Diversen 9 C.

Blijft er in de woning zeil achter, al dan niet vastgelijmd, dat is aangeschaft tussen 1955 en 1982? Nee

## Diversen 9 D.

Is er sprake van loden leidingen in de woning? Nee

Zo ja, waar?

## Diversen 9 E.

Is de grond verontreinigd? Niet bekend



Zo ja, is er een onderzoeksrapport? Nee

Zo ja, heeft de gemeente/provincie een onderzoeks- of saneringsbevel opgelegd? Nee

## Diversen 9 F.

Is er een olietank aanwezig? Nee

Zo ja, is deze gesaneerd/verwijderd? N.v.t

Zo ja, waar is de olietank op het perceel gesitueerd?

Is er een Kiwa-certificaat aanwezig?

## Diversen 9 G.

Is er sprake van overlast door ongedierte in of (rond)om de woning? (Denk aan muizen, ratten, kakkerlakken, etc.) Nee

Zo ja, waar?

## Diversen 9 H.

Is de woning aangetast door houtworm, boktor, ander ongedierte of zwam? Niet bekend

Zo ja, waar?

Zo ja, is deze aantasting al eens behandeld?

Zo ja, wanneer?

Zo ja, door welk bedrijf?

## Diversen 9 I.

Is er sprake van chlorideschade (betonrot)? (Betonrot komt vooral voor in kruipruimtes van woningen gebouwd tussen 1965 en 1981 die voorzien zijn van betonnen vloerelementen van het merk Kwaaitaal of Manta. Ook andere beton- elementen - bijvoorbeeld balkons - kunnen aangetast zijn) Nee

Zo ja, waar?

## Diversen 9 J.

Hebben er verbouwingen en/of bijbouwingen plaatsgevonden in en/of om de woning? Nee

Zo ja, welke ver-/bijbouwingen?



Zo ja, in welk jaartal?

Zo ja, door welk bedrijf zijn deze uitgevoerd?

## Diversen 9 K.

Zijn er verbouwingen of uitbreidingen uitgevoerd zonder omgevingsvergunning (voorheen bouwvergunning)? Nee

Zo ja, welke?

## Diversen 9 L.

Bent u in het bezit van een energieprestatiecertificaat/energielabel? Nee

Zo ja, welke label? Hoeft niet, het is een monument.

## Vaste lasten 10 A.

Hoeveel betaalde u voor de laatste aanslag onroerendezaakbelasting?

Belastingjaar? 2021

## Vaste lasten 10 B.

Wat is de WOZ-waarde? 1008000

Peiljaar? 2020

## Vaste lasten 10 C.

Hoeveel betaalde u voor de laatste aanslag waterschapslasten? 218

Belastingjaar? 2021

## Vaste lasten 10 D.

Hoeveel betaalde u voor de laatste aanslag rioolrecht? 130

Belastingjaar? 2021

## Vaste lasten 10 E.

Welke voorschotbedragen betaalt u maandelijks aan de nutsbedrijven? Gas:





Elektra:

Blokverwarming:

Anders:

Te weten:

## Vaste lasten 10 F.

Zijn er lease- en/of huurkoopcontracten? (Bijvoorbeeld keuken, kozijnen, cv-ketel, etc.) Nee

Zo ja, welke?

Zijn deze contracten overdraagbaar op de koper?  
Let op! Veel lease- en huurkoopcontracten zijn niet langer overdraagbaar op een koper. Neem hiervoor contact op met de betreffende leverancier.

Hoe lang lopen de contracten nog en wat is de eventuele afkoopsom?  
Afkoopsom

Duur:

## Vaste lasten 10 G.

Als er sprake is van erfpacht of opstalrecht hoe hoog is dan de canon per jaar?

Heeft u alle canons betaald?

Is de canon afgekocht?

Zo ja, tot wanneer?

## Vaste lasten 10 H.

Heeft u alle gemeentelijke belastingen die u verschuldigd bent al betaald? Ja

Zijn er variabele bedragen voor gemeenschappelijke poorten, inritten of terreinen? Nee

Zo ja, hoe hoog en waarvoor?

## Vaste lasten 10 I.

Heeft u, om in de straat te parkeren, een parkeervergunning nodig? Ja

Hoeveel parkeervergunningen kunnen er maximaal worden aangevraagd? 2 geloof ik

Wat zijn de kosten voor deze parkeervergunning(en) per jaar? 54



## Garanties 11 A.

Zijn er lopende onderhoudscontracten en/of garantieregelingen overdraagbaar aan de koper?  
(Zoals dakbedekking, cv-installatie, dubbele beglazing, etc.)

Nee

Zo ja, welke?

## Nadere informatie 12 A.

Overige zaken(Overige zaken die de koper naar uw mening moet weten)

Ik heb aangegeven dat het huis is aangesloten op het gemeentelijk riool, maar, heel vreemd, was zo toen we het pand kochten in 2007, er is 1 wc die afvoert op de Haarlemmertrekvaart.

BEKIJK DE WONING ONLINE!



maredijk15.nl



Maredijk 15, Leiden



**SCAN DEZE CODE  
EN BEKIJK DE WONING  
OP JE MOBIEL!**

[www.aprilmakelaars.nl](http://www.aprilmakelaars.nl)



## **Uw reactie op de bezichtiging**

Graag vernemen wij en de verkoper uw reactie n.a.v. de woningbezichtiging. U kunt uw reactie bij voorkeur doorgeven per e-mail.

## **Uitbrengen van een bod op een woning**

Wanneer u interesse heeft voor deze woning zult u het met de verkoper eens moeten worden over een aantal zaken zoals de prijs, de aanvaardingsdatum en eventuele overige voorwaarden (bijvoorbeeld een financieringsvoorbehoud en/of bouwtechnische keuring). Alles begint met het door u uitbrengen van een bod waarin al deze zaken genoemd worden. Dit bod brengt u bij voorkeur per e-mail uit aan ons kantoor.

## **Rechtsgeldige koopovereenkomst pas ná ondertekening**

Een mondelinge overeenstemming tussen de particuliere verkoper en de particuliere koper is niet rechtsgeldig. Met andere woorden: er is geen koop. Er is pas sprake van een rechtsgeldige koop als de particuliere verkoper en de particuliere koper de koopovereenkomst hebben ondertekend. Dit vloeit voort uit artikel 7:2 Burgerlijk Wetboek. Een bevestiging van de mondelinge overeenstemming per e-mail of een toegestuurd concept van de koopovereenkomst wordt overigens niet gezien als een 'ondertekende koopovereenkomst'.

## **Bedenktijd**

Tot 3 dagen na ontvangst van de door beide partijen ondertekende akte kan de koper nog afzien van de koop. Hiervoor gelden wel bepaalde regels. Onze makelaars vertellen u er graag meer over.

## **Kosten koper**

Bij een bestaande woning wordt er bijna altijd over kosten koper gesproken. U koopt een woning en betaalt daarnaast ook de kosten om deze woning op uw naam te krijgen. Deze kosten bestaan uit overdrachtsbelasting, kadastrale rechten en de notaris-kosten voor het opmaken van de leveringsakte. Deze kosten worden u bij de notaris in rekening gebracht. Indien u, zoals de meeste kopers, ook een hypotheek afsluit voor de financiering van de

koopsom krijgt u ook te maken met (veelal fiscaal aftrekbare) kosten die u maakt om deze financiering te verkrijgen (o.a. afsluitprovisie / kosten hypotheekadviseur, kosten hypotheekakte, taxatiekosten).

## **Koopakte**

April makelaars maakt gebruik van een standaardkoopovereenkomst welke is vastgesteld en goedgekeurd door de Consumentenbond, vereniging eigen huis en de Nederlandse Vereniging van Makelaars NVM.

## **Notaris**

Wanneer u uw nieuwe woning heeft gekocht wordt deze op de dag van overdracht door de verkoper aan u geleverd. De notaris stelt hiervoor een akte van levering op. De koper mag meestal zelf kiezen bij welke notaris de overdracht plaats zal vinden. Bij voorkeur kiest de koper een notaris die gevestigd is in de gemeente waarin het verkochte object is gelegen, dan wel de notaris is gevestigd in een directe buurgemeente binnen een straal van 20 kilometer hemelsbreed rondom het verkochte object. Indien op verzoek van koper toch een notaris buiten deze omgeving wordt gekozen en verkoper niet zover kan of wenst te reizen voor de overdracht, geldt dat de kosten voor het opstellen van eventueel benodigde volmachten voor de verkopers voor rekening van koper komen.

Bovendien geldt in alle gevallen de volgende clausule:

"Indien de kosten voor het royeren van een hypotheek, vermeerderd met eventuele daarvoor in rekening te brengen overige kosten, bij de gekozen notaris meer bedragen dan € 200,- incl. btw en kadastrale rechten zal het meerdere boven het genoemde bedrag aan koper in rekening worden gebracht ten tijde van de overdracht."

## **Waarborgsom**

Bij het sluiten van de koopovereenkomst verplicht koper zich om binnen 7 weken na mondeling overeenkomen een bankgarantie of waarborgsom te stellen bij de gekozen notaris. De hoogte van hiervan is 10% van de koopsom.



Omdat het om flinke bedragen gaat, wordt de bankgarantie doorgaans op uw verzoek geregeld door de instelling waar u de hypotheek afsluit.

## **Boeteclausule**

In de koopakte is voor beide partijen een boetebeding opgenomen van 10% van de koopsom, indien één van beide partijen zijn verplichtingen niet nakomt. Verder dient u er rekening mee te houden dat in voorkomende gevallen hiernaast ook de eventueel geleden schade voor de andere partij vergoed dient te worden.

## **Voorbehoud financiering**

Een van de voorwaarden die een koper doorgaans stelt bij het bieden betreft het financieringsvoorbehoud. Als koper heeft u zo de mogelijkheid om te bieden op voorwaarde dat de bank u op normale voorwaarden en condities een hypotheek wil verstrekken. Na het eens te zijn geworden over de koopsom en de overige randvoorwaarden heeft u nog een paar weken de tijd om de bank te laten berekenen of ze u, op basis van o.a. uw inkomen, de hypotheek willen verstrekken. Indien u onverhoopt toch een beroep moet doen op deze ontbindende voorwaarde dan dient u goed gedocumenteerd te kunnen aantonen dat de bank(en) u de lening niet willen verstrekken. De meest gebruikte termijn die wij voor het financieringsvoorbehoud aanhouden is ca. 6 weken na het mondeling sluiten van de koop. Na deze periode kunt u geen beroep meer doen op dit voorbehoud.

## **Hypotheekadvies**

Het is raadzaam om voordat u gaat bieden te weten wat uw financiële mogelijkheden zijn. Indien gewenst verzorgen wij op korte termijn een adviesgesprek met een deskundige en erkende hypotheekadviseur.

## **Bouwtechnische keuring**

Wanneer u als koper aanleiding ziet om een bouwtechnische keuring uit te laten voeren staat dat u vrij. De kosten van deze bouwtechnische keuring komen voor uw rekening. Een bouwtechnische keuring geeft veelal een goed overzicht van de

bouwtechnische staat van de te kopen woning. Indien u een bouwtechnische keuring als voorbehoud bij de koop wenst op te nemen dient u dit bij het uitbrengen van het bod te vermelden. Hierbij worden de zichtbare en niet constructieve mankementen, die in vrijwel elk huis wel te vinden zijn, uitgesloten van de ontbindende voorwaarde. Het gaat er immers om dat u in de basis een goed huis koopt en niet voor (grote) verrassingen komt te staan.

## **Asbest**

Woningen van voor 1994 kunnen asbesthoudende materialen bevatten. Natuurlijk zal de verkoper, als hij bekend is met de aanwezigheid van asbesthoudende materialen, u op de hoogte stellen.

## **Ouderdomsclausule / verborgen gebreken**

De verkoper dient alle niet zichtbare en hem bekende gebreken en verontreinigingen aan u te melden. Hiernaast heeft u als koper zelf een onderzoeksplicht om zichtbare gebreken te ontdekken en te controleren wat u koopt. Toch kan het voorkomen dat in de woning gebreken aanwezig zijn waarvan de verkoper het bestaan niet kent. Na de koop zijn deze risico's voor u als koper / nieuwe eigenaar, tenzij u aan kunt tonen dat de verkoper deze zaken bewust voor u verborgen heeft gehouden. Met name bij oudere panden dient u er hiernaast rekening mee te houden dat deze op een aantal punten niet (kunnen) voldoen aan de huidige bouwkundige kwaliteitseisen. In dat geval zal in de koopakte de zgn. ouderdomsclausule worden opgenomen:

"Het is koper bekend dat de onroerende zaak meer dan.....jaar oud is, wat betekent dat de eisen die aan de bouwkwaliteit gesteld mogen worden aanzienlijk lager liggen dan bij nieuwe woningen. In afwijking van artikel 6.3 van deze koopovereenkomst komt het geheel of ten dele ontbreken van één of meer eigenschappen van de onroerende zaak voor normaal gebruik als gevolg van de ouderdom voor rekening en risico van koper, zulks onverminderd de verplichting van verkoper om koper op de hoogte te stellen van gebreken waarvan hij behoort



te weten dat ze voor koper van belang zijn en waarvan hij weet of vermoedt te weten dat koper ze niet kent. Anderzijds moet koper bij twijfel vragen stellen en/of zelf onderzoek (laten) verrichten"

**Indien u na het lezen van bovengenoemde informatie nog vragen heeft, aarzel dan niet om contact met ons op te nemen.**

**Wij zijn u graag van dienst!**

# April

makelaars



*Aangenaam anders*



## INTERESSE?

### NEEM CONTACT MET ONS OP!

Graag laten wij u persoonlijk en geheel vrijblijvend de woning zien.  
Bel of mail gewoon even voor een afspraak. We maken graag kennis met u.

#### **Vestiging Leiden**

Haagweg 41  
2321 AC Leiden  
071-5790121  
leiden@aprilmakelaars.nl

#### **Vestiging Woerden**

Jaap Bijzerweg 19  
3446 CR WOERDEN  
0348 207 000  
woerden@aprilmakelaars.nl

#### **Vestiging Vleuten**

Dorpsstraat 8 A  
3451 BK VLEUTEN  
030 2600 926  
mail@aprilmakelaars.nl

#### **Vestiging Vianen**

Franciscushof 240  
4133 BL VIANEN  
0347 206000  
mail@aprilmakelaars.nl