

VRAAGPRIJS

€ 395.000 K.K.



LOKHORSTSTRAAT 21, LEIDEN



April makelaars Leiden

TEL. 071 5790121

leiden@aprilmakelaars.nl

www.aprilmakelaars.nl



De vestigingen van April makelaars zijn allen lid van de NVM en bevinden zich momenteel in Leiden, Vleuten, Vianen en Woerden. Ons kleine team onderscheidt zich door betrokkenheid en enthousiasme. Wij bieden rechtstreeks contact en korte lijnen gecombineerd met een no-nonsense dienstverlening.

Wie ben ik?

Na mijn rechtenstudie ben ik met veel plezier in Leiden blijven wonen waar ik ben getrouwd en twee kinderen heb gekregen. Na lang werkzaam te zijn geweest bij grote internationale bedrijven zoals Philips en PPG heb ik enige tijd geleden besloten mijn passie voor onroerend goed te volgen en ben ik makelaar geworden. Waar in de juridische wereld vaak het conflict centraal staat, is de makelaar er juist om mensen bij elkaar te brengen en te verbinden. Het kopen en verkopen van een woning is een belangrijke gebeurtenis in het leven van een mens. Vanuit mijn beroep te mogen deelnemen en op een juiste manier begeleiden van dat proces geeft mij veel energie en werkplezier. Naast het werk ben ik actief in de roeisport bij Die Leythe en een fanatieke schaatser en wekelijks te vinden in de Leidse IJshal. Sinds 2019 is April makelaars Leiden de trotse hoofdsponsor van de Leidse shorttrackvereniging IHCL.



Jeroen Ouweneel

06-40540803





Woonoppervlakte	: 83 m ²
Perceeloppervlakte	: 104 m ²
Inhoud	: 371 m ³
Bouwjaar	: -1906
Soort woning	: benedenwoning
Type woning	: appartement
Aantal kamers	: 2
Aantal slaapkamers	: 1
Energie label	: E



Een toplocatie in het historische hart van Leiden.

Een kans die zich zelden voordoet! Deze ruime en statige 2/3 kamer benedenwoning met hoge ornamenten plafonds, veel authentieke details en een fijne buitenruimte biedt volop mogelijkheden. Zo is het appartement uiteraard geheel als woning te gebruiken maar door de gemengde bestemming kunt u hier ook uw commerciële droom verwezenlijken. Het gebruik van de ruimte als winkel, galerie, atelier is toegestaan, evenals bijvoorbeeld zakelijke/persoonlijke dienstverlening in de combinatie met wonen en werken. Voor de mogelijkheden verwijzen we naar het bestemmingsplan.

De Pieterswijk waarin de woning is gelegen, is naast historisch ook zeker inspirerend. De directe omgeving van deze fijne woning ademt geschiedenis. Om de hoek ligt het Gerecht, een gezellig plein met daaraan het oude Gravensteen en daartegenover het leukste koffiebarretje van Leiden. Iets verderop de Pieterskerk, de gezellige restaurantjes aan de Kloksteeg en het Rapenburg. Tegenover de woning ligt de Latijnse school waar Rembrandt van Rijn destijds onderwijs volgde en het belangrijke besluit nam om schilder te worden. Alle denkbare stadse voorzieningen zijn op loopafstand van dit bijzondere appartement zoals de gezellige zaterdagmarkt, musea, theaters en de vele leuke restaurants die Leiden rijk is. Ook het centraal station van Leiden is op enkele fietsminuten bereikbaar evenals de diverse uitvalswegen zoals A4 en A44. Werkelijk een superplek om te wonen!

Meer over deze fijne woning zelf.

De woning, gebouwd in de 2e helft van de 19e eeuw, maakt met de bovengelegen woning op nr 21a, deel uit van een kleine maar actieve vereniging van eigenaren. Het brede, karakteristieke pand met statige uitstraling heeft hoge ramen met daarboven fraaie segmentbogen en is beeldbepalend in de pittoreske- en autovrije Lokhorststraat.

We gaan de woning binnen en komen in de vestibule

met een fraaie marmeren vloer. Via de taatsdeur komen we in de lange gang met een authentieke plavuizenvloer en fraaie paneeldeuren die toegang bieden tot o.a. woonkamer, toilet en badkamer. We gaan links door de deur en komen in de royale woonkamer en- suite. Een kamer zoals je zou verwachten in een pand als dit. Hoge ornamenten plafonds, een zwart marmeren schouw en schuiframen. Deze ruimte bestaat uit drie delen: een voorkamer aan de straatzijde, een middengedeelte en een ruime achterkamer die door de en-suite separatie kan worden afgesloten.

De voorkamer is ruim en heeft door de grote en hoge schuiframen een prima uitzicht op de Lokhorststraat. Het middengedeelte heeft een groot raam naar de gang en zou eventueel ook kunnen worden afgesloten van de voor- en achterkamer waardoor een aparte extra ruimte wordt gecreëerd. De achterkamer is ook hele fijne ruimte en kan middels de originele schuifdeuren worden afgesloten. Naast het ornamenten plafond en twee handige inbouwkasten heeft deze ruimte openslaande deuren naar de patio. Deze buitenruimte is ook via de lange gang toegankelijk en is een heerlijk koele plek op warme zomerdagen. De ramenpartij in de gang richting de keuken is niet alleen bijzonder maar zorgt voor veel lichtinval en een prima zicht op de patio.

De keuken is eenvoudig echter wel sfeervol en knus met een vaste authentieke servieskast en schouw, een granito-aanrechtblad, een handige trapkast en een fraaie oude plavuizenvloer. Het raam boven het aanrecht zorgt voor veel lichtinval en ook van hieruit een prima uitzicht op de patio. We gaven al aan dat de woning veel mogelijkheden biedt. Zo kan bijvoorbeeld ook de keuken in het voor- of midden gedeelte worden geplaatst waardoor op de plek van de keuken dan een extra (slaap)kamer mogelijk zou zijn.

Het separate toilet en de badkamer zijn eenvoudig en functioneel.

Kort samengevat: een heerlijk ruim



Kort samengevat: een heerlijk ruim stadsappartement met veel authentieke details, op een plek waar zelden iets te koop komt en dat veel mogelijkheden biedt om gebruik en indeling geheel naar eigen smaak en inzicht aan te passen.

Bijzonderheden:

- bouwperiode 1850 -1900
- gelegen op begane grond;
- woonoppervlakte 82,6 m2;
- buitenruimte/patio 8,42m2;
- actieve VVE;
- CV ketel Vaillant Bouwjaar 2002;
- beschermd stadsgezicht;
- onderhoud aan de buitenzijde is goed;
- verf- en stucwerk binnenzijde verdient aandacht;
- dak vernieuwd en geïsoleerd omstreeks 2013;
- enkel glas, energielabel E
- niet-bewoners clause, asbestclause en ouderdomsclause worden opgenomen in het koopcontract;
- oplevering kan snel.

Deze informatie is vrijblijvend en er kunnen geen rechten aan worden ontleend.

Deze gegevens zijn met de grootste zorg samengesteld, doch aanvaardt April Makelaars Leiden geen enkele aansprakelijkheid ten aanzien van eventuele foutieve vermelding danwel de gevolgen daarvan.

=====
=====

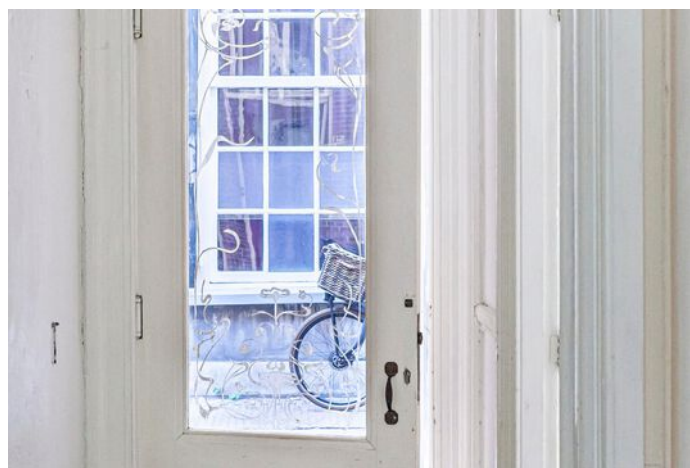
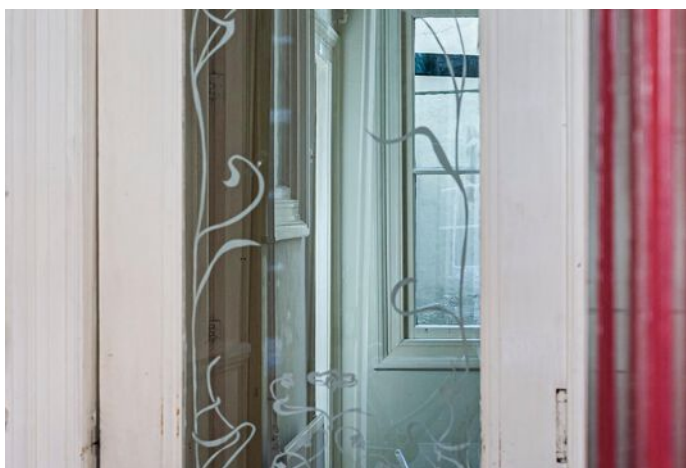
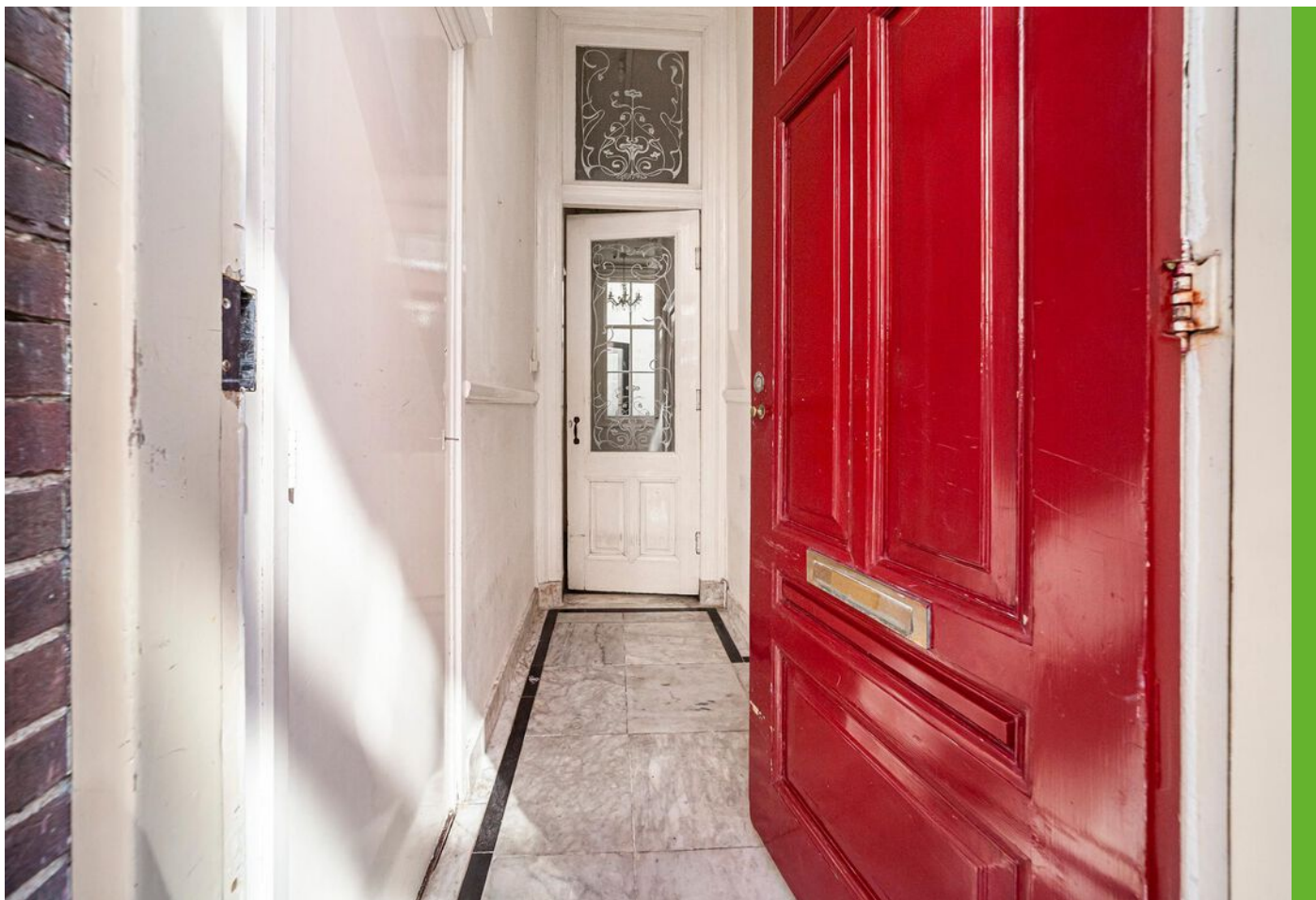



Lokhorststraat 21, Leiden

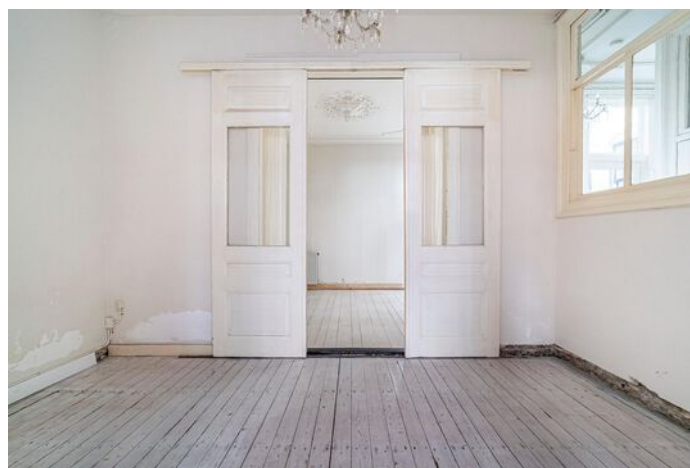
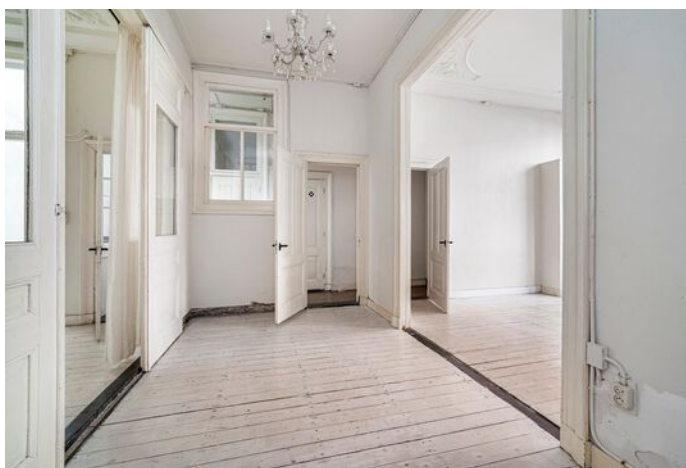

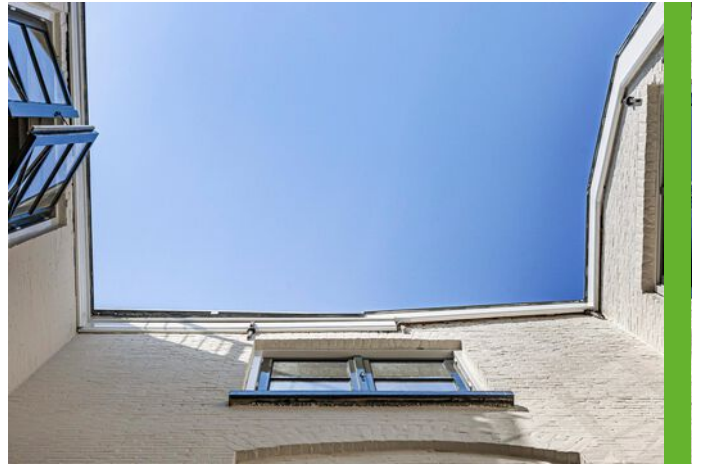

Lokhorststraat 21, Leiden

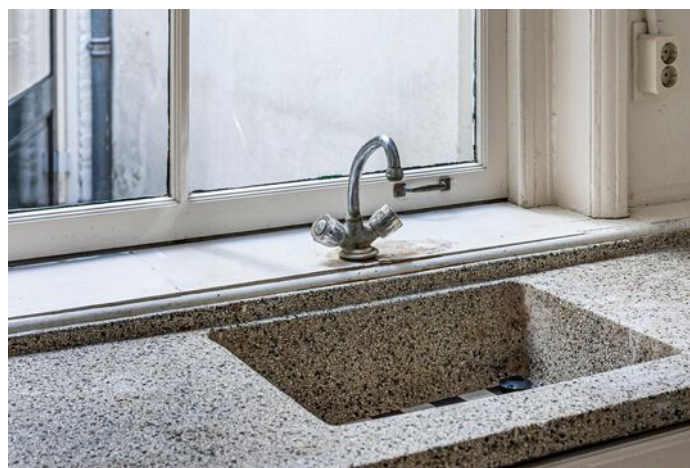
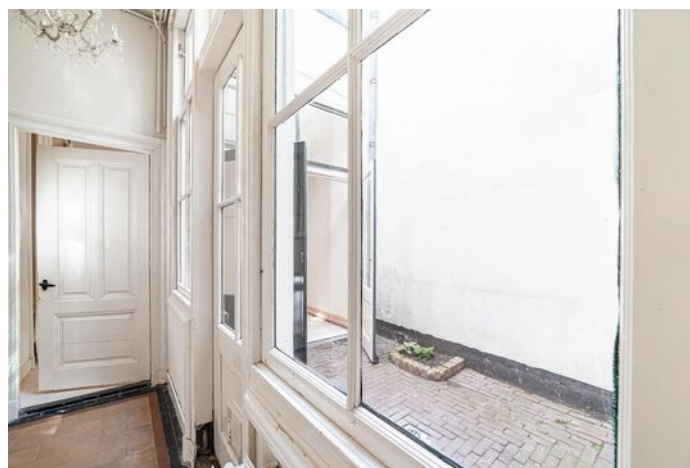



Lokhorststraat 21, Leiden





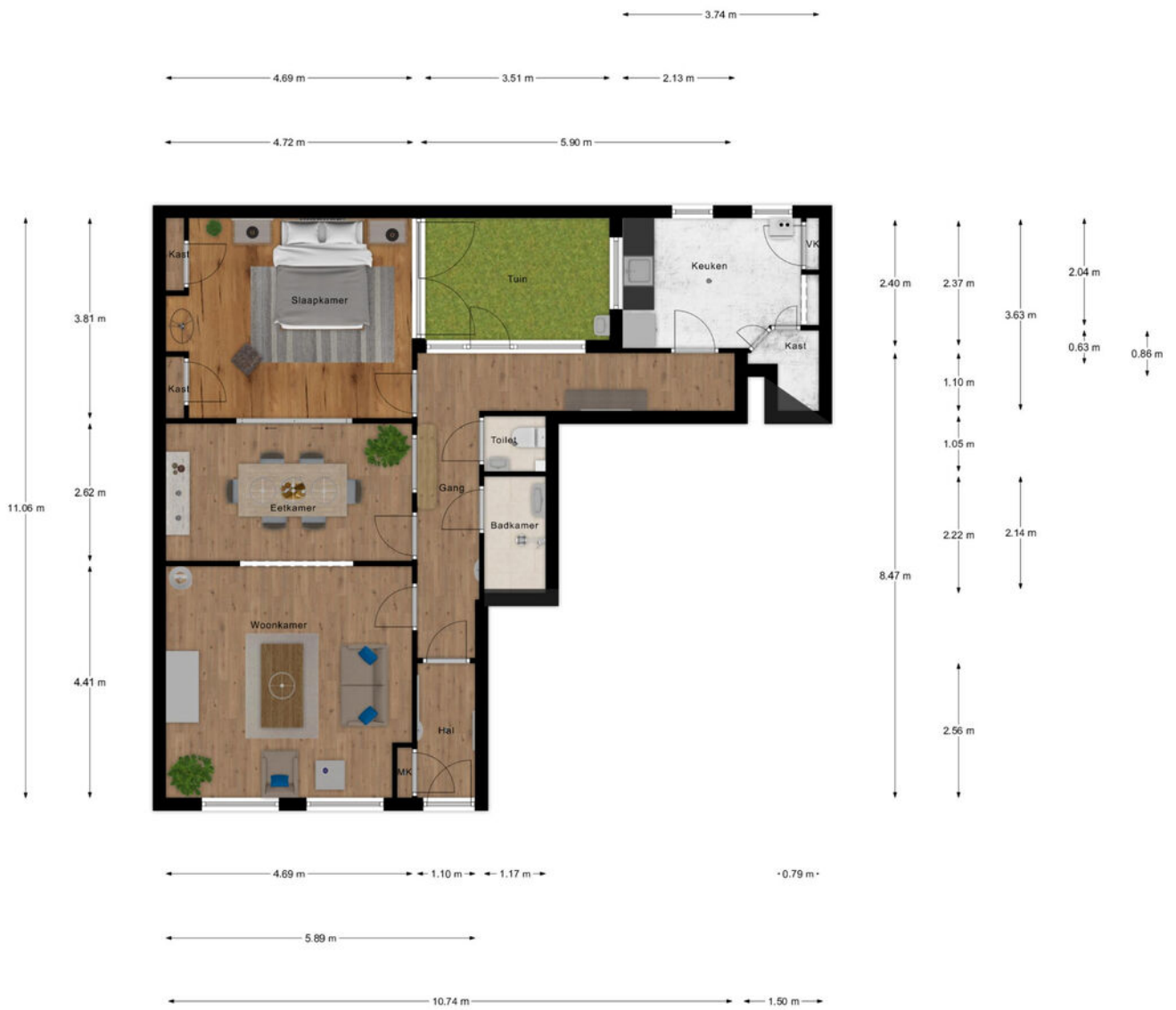

Aan de plattegronden kunnen geen rechten worden ontleend.
© Realax www.realax.nl

KADASTRALE KAART



Kadastrale kaart

Uw referentie: ONL



0 5 10 15 20 25m

<p>12345 25</p> <p>— Vastgestelde kadastrale grens — Voorlopige kadastrale grens — Administratieve kadastrale grens — Bebouwing</p> <p>Voor een eensluidend uittreksel, geleverd op 23 augustus 2022 De bewaarder van het kadaster en de openbare registers</p>	<p>Deze kaart is noordgericht</p> <p>Schaal 1: 500</p> <p>Kadastrale gemeente Leiden Sectie G Perceel 949</p>	<p>kadaster</p> 
---	---	--

Aan dit uittreksel kunnen geen betrouwbare maten worden ontleend.
De Dienst voor het kadaster en de openbare registers behoudt zich de intellectuele eigendomsrechten voor, waaronder het auteursrecht en het databankenrecht.

LOCATIE OP DE KAART

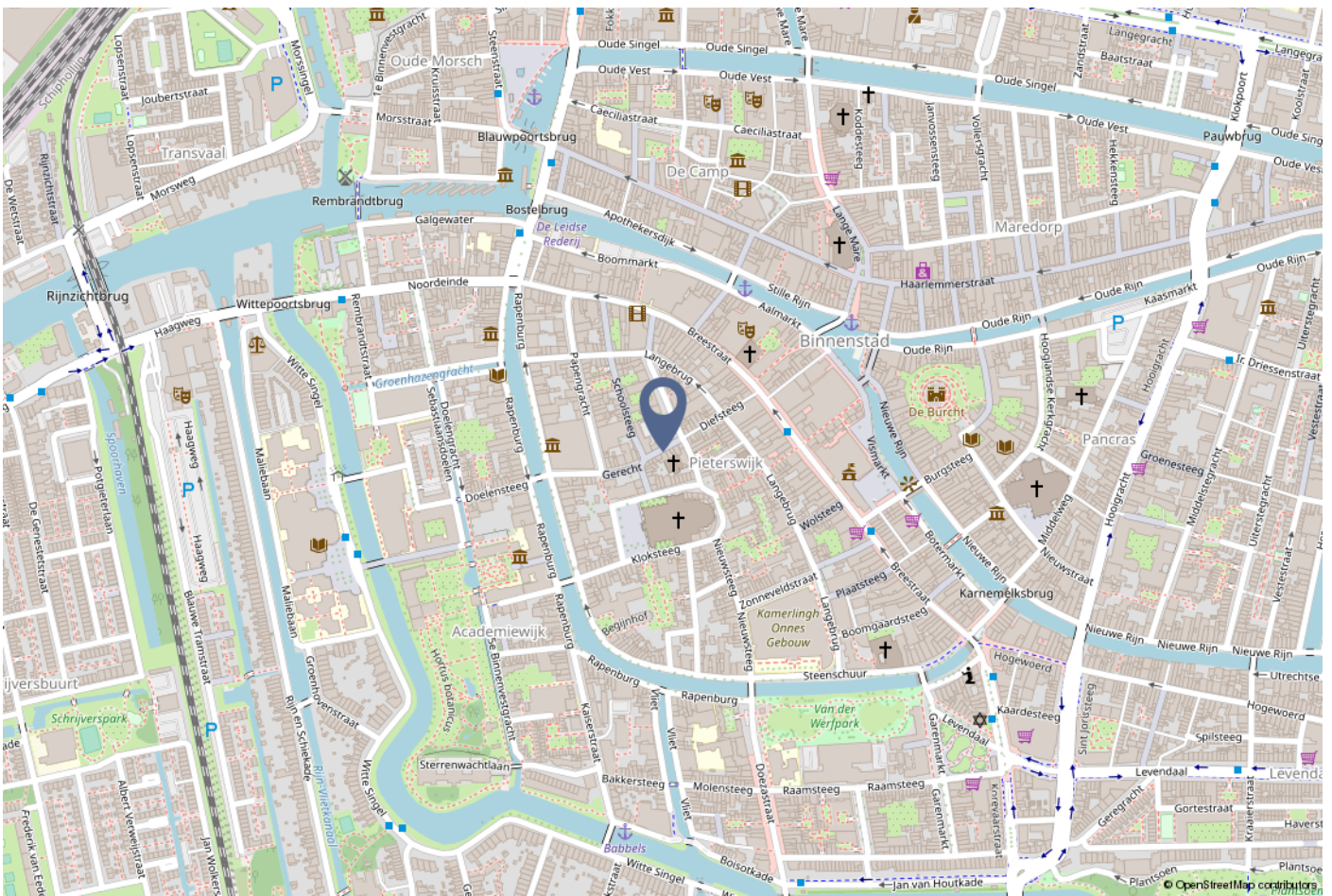

VERKOPEN ZONDER ZORGEN MET APRIL MAKELAARS

April makelaars combineert bij het verkopen van uw huis het persoonlijke aspect van de traditionele makelaar met alle voordelen van het nieuwe makelen en speelt zo op geheel eigen wijze in op deze recente ontwikkeling. Wij werken alleen op persoonlijke basis, regelen bij voorkeur het gehele verkooptraject en zijn regionaal bekend. Eerst maakt u kennis met uw eigen NVM makelaar, daarna pas bepaalt u of u gebruik wenst te maken van onze diensten.

Graag verzorgen wij voor u het gehele verkooptraject waarbij u kiest voor gemak, comfort en de zekerheid dat alles professioneel geregeld wordt. In overleg met u komen wij tot de beste verkoopstrategie op maat voor uw woning, rekening houdend met uw situatie. Daarbij zullen onder andere de volgende zaken met u worden besproken:

- Onze kennis en ervaring;
- Marketing;
- Relevante websites;
- Social media;
- Professionele fotografie;
- Video;
- Virtuele tour;
- Woningstyling;
- Een optimale vraagprijsstelling;
- De strategie.

Bel of mail ons voor een afspraak!
Onze adressen en telefoonnummers staan op de laatste pagina van deze brochure.



Leeftijd



0 - 14: 4%

15 - 24: 39%

25 - 44: 37%

45 - 64: 14%

65+: 5%

Huishoudens



Eenpersoons: 80%

Zonder kinderen: 15%

Met kinderen: 5%

Koop / huur



Koop: 26%

Huur: 74%



51%



49%



0,3 per huishouden

LIJST VAN ZAKEN



	Blijft achter	Gaat mee	Ter overname
Woning - Interieur			
Verlichting, te weten			
- losse (hang)lampen	X		
Raamdecoratie/zonwering binnen, te weten			
- gordijnrails	X		
- lamellen	X		
Overig, te weten			
- spiegelwanden	X		
Woning - Keuken			
Keukenblok (met bovenkasten)	X		
Woning - Sanitair/sauna			
Toilet met de volgende toebehoren			
- toilet	X		
- toiletrolhouder	X		
- fontein	X		
Badkamer met de volgende toebehoren			
- douche (cabine/scherm)	X		
- wastafel	X		
Woning - Exterieur/installaties/veiligheid/energiebesparing			
(Voordeur)bel	X		
Rookmelders	X		
(Klok)thermostaat	X		

LIJST VAN ZAKEN



	Blijft achter	Gaat mee	Ter overname
Telefoonaansluiting/internetaansluiting	X		
Warmwatervoorziening, te weten			
- CV-installatie	X		
Tuin - Inrichting			
Tuinaanleg/bestrating	X		



Bijzonderheden 1 A.

Zijn er nadat u het appartement in eigendom hebt gekregen nog andere, eventuele aanvullende notariële of onderhandse akten opgesteld met betrekking tot het appartement?

Ja

Zo ja, welke?

Het pand Lokhorststraat 21/21a is in 2002 door de huidige eigenaren van de Lokhorststraat 21 aangekocht. Het pand was feitelijk gesplitst, maar niet juridisch. Met de verkoop van Lokhorststraat 21a is het pand in samenspraak met de toenmalige kopers gesplitst. Het appartement Lokhorststraat 21 is sinds de aankoop tot 1 september aan diverse partijen verhuurd. Het laatste huurcontract is afgesloten over de periode 1 september 2013 tot 1 september 2022.

Bijzonderheden 1 B.

Zijn er mondelinge of schriftelijke afspraken gemaakt over aangrenzende percelen?
(Denk hierbij aan regelingen voor het gebruik van een poort, schuur, garage, tuin, overeenkomsten met meerdere burens, toezeggingen, erfafscheidingen.)

Nee

Zo ja, welke zijn dat?

Bijzonderheden 1 C.

Wijken de huidige terreinafscheidingen af van de kadastrale eigendomsgrenzen?
(Denk hierbij ook aan strookjes grond van de gemeente die u in gebruik heeft, of grond van u die gebruikt wordt door de burens.)

Nee

Zo ja, waaruit bestaat die afwijking?

Bijzonderheden 1 D.

Is een gedeelte van uw appartement, schuur, garage of schutting gebouwd op grond van de burens of andersom?

Nee

Zo ja, graag nader toelichten:

Bijzonderheden 1 E.

Heeft u grond van derden in gebruik?

Nee



Zo ja, welke grond?

Bijzonderheden 1 F.

Rusten er voor zover u weet 'bijzondere lasten en beperkingen' op het appartement? Nee
('Bijzondere lasten en beperkingen' kunnen privaatrechtelijke beperkingen zijn zoals (lijdende) erfdienstbaarheden (bijvoorbeeld een recht van overpad), kwalitatieve verplichtingen, kettingbedingen, vruchtgebruik, voorkeursrecht (bijvoorbeeld een eerste recht van koop), opstalrecht, erfpacht, huurkoop. Het kan ook gaan om publiekrechtelijke beperkingen zoals een aanschrijving van de gemeente in het kader van een illegale verbouwing.)

Zo ja, welke?

Bijzonderheden 1 G.

Is de Wet voorkeursrecht gemeenten van toepassing? Nee

Bijzonderheden 1 H.

Is er een anti-speculatiebeding van toepassing op het appartement? Nee

Zo ja, hoe lang nog?

Bijzonderheden 1 I.

Is er sprake van een beschermd stads- of dorpsgezicht of loopt er een procedure tot aanwijzing daartoe? Ja

Is er sprake van een gemeentelijk-, provinciaal-of rijksmonument of loopt er een procedure tot aanwijzing daartoe? Nee

Is er volgens het bestemmingsplan sprake van een beeldbepalend of karakteristiek object? Nee

Bijzonderheden 1 J.

Is er sprake (geweest) van ruilverkaveling? Nee

Zo ja, moet u hiervoor ruilverkavelingsrente betalen? Nee

Zo ja, hoeveel en voor hoe lang? Bedrag:

Duur:

Bijzonderheden 1 K.



Is er sprake van onteigening? Nee

Bijzonderheden 1 L.

Is het appartement of de grond geheel of gedeeltelijk verhuurd of bij anderen in gebruik? Nee

Zo ja: Is er een huurcontract? Nee

Welk gedeelte is verhuurd?

Welke delen vallen onder gezamenlijk gebruik?

Welke zaken zijn van de huurder en mag hij verwijderen bij ontruiming? (Bijvoorbeeld geiser, keuken, lampen)

Heeft de huurder een waarborgsom gestort?

Zo ja, hoeveel?

Heeft u nog andere afspraken met de huurders gemaakt?

Zo ja, welke?

Bijzonderheden 1 M.

Is er over het appartement een geschil/procedure gaande, al dan niet bij de rechter, huurcommissie of een andere instantie? (bijvoorbeeld onteigening/kwesties met burens, zoals erfdienstbaarheden, recht van overpad, erfafscheidingen e.d.) Nee

Zo ja, welke is/zijn dat?

Bijzonderheden 1 N.

Is er bezwaar gemaakt tegen de waardebeschikking WOZ? Nee

Zo ja, toelichting:

Bijzonderheden 1 O.

Zijn er door de overheid of nutsbedrijven verbeteringen of herstellingen voorgeschreven of aangekondigd die nog niet naar behoren zijn uitgevoerd? Nee

Zo ja, welke?

Bijzonderheden 1 P.

Zijn er in het verleden subsidies of premies verstrekt die bij verkoop van het appartement voor een deel kunnen worden teruggevorderd? Nee



Zo ja, welke?

Bijzonderheden 1 Q.

Is het appartement onbewoonbaar verklaard of in het verleden ooit onbewoonbaar verklaard geweest? Nee

Zo ja, waarom?

Bijzonderheden 1 R.

Is er bij verkoop sprake van een omzetbelastingheffing? (Bijvoorbeeld omdat het een voormalig bedrijfsonroerendgoed is, of een appartement met praktijkgedeelte, of omdat u pas ingrijpend verbouwd hebt.) Nee

Zo ja, waarom?

Bijzonderheden 1 S.

Hoe gebruikt u het appartement nu? (Bijvoorbeeld voor bewoning, praktijk, winkel, opslag.) Met ingang van 1 september 2022 is er na een onafgebroken verhuurperiode van 9 jaar sprake van leegstand. De huurder heeft het pand destijds gehuurd in de huidige staat van onderhoud. Het pand heeft op grond van het bestemmingsplan van de gemeente een woon- en/ of werkfunctie. Onder de werkfunctie vallen onder andere winkel- en onderwijsactiviteiten.

Bijzonderheden 1 T.

Is dat gebruik volgens de splitsingsakte toegestaan? Ja

Bijzonderheden 1 U.

Is dat gebruik volgens de gemeente toegestaan? Ja

Zo nee, heeft de gemeente dit strijdige gebruik wel eens bij u aangekaart? Nee

Hoe heeft de gemeente dit strijdige gebruik bij u aangekaart?

Gevels 2 A.



Is er bij het appartement sprake (geweest) van vochtdoorslag of aanhoudend vochtige plekken op de gevels?

Nee

Zo ja, waar?

Gevels 2 B.

Zijn er bij het appartement (gerepareerde) scheuren/beschadigingen in/aan de gevels aanwezig?

Nee

Zo ja, waar?

Gevels 2 C.

Zijn de gevels bij het appartement tijdens de bouw geïsoleerd?

Nee

Zo nee, zijn de gevels daarna geïsoleerd?

Nee

Is er sprake van volledige isolatie?

Zo nee, welke delen zijn er niet geïsoleerd?

Gevels 2 D.

Zijn de gevels bij het appartement ooit gereinigd?

Zo ja, volgens welke methode en wanneer?

Dak(en) 3 A.

Hoe oud zijn de daken van het appartementencomplex? Platte daken:

Er heeft een volledige renovatie van alle delen van het dak plaatsgevonden. Hierbij is het dak geïsoleerd. Oplevering van de dakrenovatie vond plaats in 2013, na inspectie van de werkzaamheden door Monumentenwacht. De bestaande Velux-ramen in het schuine dak zijn niet vervangen.

Overige daken:

Er heeft een volledige renovatie van alle delen van het dak plaatsgevonden. Hierbij is het dak geïsoleerd. Oplevering van de dakrenovatie vond plaats in 2013, na inspectie van de werkzaamheden door Monumentenwacht.



Dak(en) 3 B.

Heeft u last van daklekkages (gehad)? Nee

Zo ja, waar?

Dak(en) 3 C.

Zijn er in het verleden in het appartement gebreken geconstateerd aan de dakconstructie zoals scheve, doorbuigende, krakende, beschadigde en/of aangetaste dakdelen? Nee

Zo ja, waar?

Dak(en) 3 D.

Is het dak van het appartementencomplex al eens (gedeeltelijk) vernieuwd c.q. gerepareerd? Ja

Zo ja, welk (gedeelte van het) dak en waarom?

Er heeft een volledige renovatie van alle delen van het dak plaatsgevonden. Hierbij is het dak geïsoleerd. Oplevering van de dakrenovatie vond plaats in 2013, na inspectie van de werkzaamheden door Monumentenwacht.

Dak(en) 3 E.

Is het dak van het appartementencomplex tijdens de bouw geïsoleerd? Nee

Zo nee, is het dak daarna geïsoleerd? Ja

Is er sprake van volledige isolatie? Ja

Zo nee, welke delen zijn er niet geïsoleerd?

Dak(en) 3 F.

Zijn de regenwaterafvoeren van het appartement lek of verstopt? Nee

Zo ja, toelichting:

Dak(en) 3 G.



Zijn de dakgoten lek of verstopt?

Nee

Zo ja, toelichting:

Kozijnen, ramen en deuren 4 A.

Wanneer zijn de (buiten)kozijnen, ramen en deuren van het appartement voor het laatst geschilderd?

De kozijnen in de voorgevel zijn in 2013 geschilderd. De kozijnen aan de achterzijde aangrenzend aan de buurpercelen zijn in 2015 geschilderd, De kozijnen in de gevels grenzend aan de patio zijn in 2022 geschilderd.

Is dit gebeurd door een erkend schildersbedrijf?

Ja

Zo ja, door wie?

De werkzaamheden in 2013 zijn uitgevoerd door bouwbedrijf Werkstra B.V. De werkzaamheden in 2015 zijn uitgevoerd door Noordman B.V. De werkzaamheden in 2022 zijn uitgevoerd door Marwid Schilders- en Renovatiebedrijf.

Kozijnen, ramen en deuren 4 B.

Functioneren alle scharnieren en sloten in het appartement?

Ja

Zo nee, toelichting:

Kozijnen, ramen en deuren 4 C.

Zijn voor alle afsluitbare deuren, ramen etc. sleutels aanwezig?

Ja

Zo nee, voor welke deuren, ramen etc. niet?

Kozijnen, ramen en deuren 4 D.

Is er sprake van isolerende beglazing in het appartement?

Nee

Is er sprake van volledige isolatie?

Nee

Zo nee, welke delen zijn er niet geïsoleerd?

Kozijnen, ramen en deuren 4 E.



Is er bij de isolerende beglazing sprake van condensvorming tussen het glas?
(Denk aan lekkende ruiten.)

Zo ja, waar?

Vloeren, plafonds en wanden 5 A.

Is er in het appartement sprake (geweest) van vochtdoorslag of optrekkend vocht op vloeren, plafonds en/of wanden?

Ja

Zo ja, waar?

Er was sprake van optrekkend vocht op de binnenmuren. In opdracht van de VVE heeft Van Lierop (specialist in het verdrijven van vocht en herstellen van hout in (monumentaal) vastgoed) de binnenmuren in 2016 geïnjecteerd.

Vloeren, plafonds en wanden 5 B.

Is er in het appartement sprake (geweest) van schimmelvorming op de vloeren, plafonds en/of wanden?

Nee

Zo ja, waar?

Vloeren, plafonds en wanden 5 C.

Zijn er in het appartement (gerepareerde) of (verborgen) scheuren en/of beschadigingen in/aan vloeren, plafonds en/of wanden aanwezig?

Nee

Zo ja, waar?

Vloeren, plafonds en wanden 5 D.

Hebben zich in het verleden in het appartement problemen voorgedaan met de afwerkingen?
(Bijvoorbeeld loszittend tegelwerk, loslatend behang of spuitwerk, holklinkend of loszittend stucwerk, etc)

Nee

Zo ja, waar?

Vloeren, plafonds en wanden 5 E.

Is er in het appartement sprake (geweest) van gebreken aan de vloerconstructie, zoals scheve, doorbuigende, krakende, beschadigde en/of aangetaste vloerdelen?

Ja



Zo ja, waar?

Tegelijkertijd met de behandeling tegen optrekkend vocht zijn de vloerdelen in de achterzijde van de ensuite vervangen.

Vloeren, plafonds en wanden 5 F.

Is er in het appartement sprake van vloerisolatie?

Nee

Is er sprake van volledige isolatie?

Zo nee, welke delen zijn er niet geïsoleerd?

Kelder, kruipruimte en fundering 6 A.

Is er in het appartement sprake (geweest) van gebreken aan de fundering?

Nee

Zo ja, waar?

Kelder, kruipruimte en fundering 6 B.

Is de kruipruimte van het appartement toegankelijk?

Ja

Is de kruipruimte droog?

Ja

Zo nee of meestal, toelichting:

Kelder, kruipruimte en fundering 6 C.

Is er sprake van vochtdoorslag door de kelderwand?

Nee

Zo ja of soms, toelichting:

Kelder, kruipruimte en fundering 6 D.

Is de grondwaterstand in de afgelopen jaren waarneembaar gewijzigd of is er sprake van wateroverlast geweest?

Nee

Zo ja, heeft dit tot problemen geleid in de vorm van water in de kruipruimte c.q. kelder?

Zo nee, tot wat voor andere problemen heeft dit geleid?

Installaties 7 A.

NVM VRAGENLIJST



Wat voor warmte-installatie is er aanwezig in het appartement?
(Bijvoorbeeld cv-installatie, WTW-systeem, WKO-systeem.)

CV-ketel

Wat is het merk van de installatie en hoe oud is deze? Merk:

Vaillant, 2002

Leeftijd:

20 jaar oud

Wanneer is deze voor het laatst onderhouden?

2022

Is het onderhoud uitgevoerd door een erkend bedrijf?

Ja

Zo ja, door wie?

De ketel wordt jaarlijks onderhouden door de firma Schouten Hazerswoude B.V.

Installaties 7 B.

Zijn er de afgelopen tijd zaken opgevallen ten aanzien van de installatie?
(bijvoorbeeld de cv-installatie moet meer dan 1 keer per jaar bijgevuld worden)

Nee

Zo ja, wat is u opgevallen?

Installaties 7 C.

Zijn er radiatoren die niet warm worden?

Nee

Zo ja, welke?

Installaties 7 D.

Zijn er radiatoren of (water)leidingen die lekken?

Nee

Zo ja, waar en welke?

Installaties 7 E.

Zijn er radiatoren of (water)leidingen die ooit zijn bevroren?

Nee

Zo ja, waar?

Installaties 7 F.

Heeft u vloerverwarming in het appartement?

Nee

Zo ja, waar?



Installaties 7 G.

Zijn er vertrekken die niet (goed) warm worden? Nee

Zo ja, welke?

Installaties 7 H.

Heeft het appartementencomplex zonnepanelen? Nee

In welk jaar zijn de zonnepanelen geplaatst? Jaar:

Waarvoor wordt de energie die wordt opgewekt gebruikt?
(Bijvoorbeeld voor de privé-gedeeltes van de bewoners of voor de gemeenschappelijke ruimten)

Installaties 7 I.

In welk jaar zijn voor het laatst de aanwezige schoorsteenkanalen/
rookgasafvoeren geveegd/gereinigd?

Installaties 7 J.

Wanneer heeft u de aanwezige schoorsteenkanalen voor het laatst gebruikt?

Is de trek van aanwezige schoorsteenkanalen goed?

Installaties 7 K.

Is de elektrische installatie vernieuwd? Nee

Zo ja, wanneer?

Zo ja, welke onderdelen?

Installaties 7 L.

Zijn er gebreken aan de (technische) installaties? Nee

Zo ja, welke?

Sanitair en riolering 8 A.

Zijn er in het appartement beschadigingen aan wastafels, douche, bad,
toiletten, gootstenen en kranen? Nee

Zo ja, welke?



Sanitair en riolering 8 B.

Lopen de afvoeren van wastafels, douche, bad, toiletten, gootstenen en kranen in het appartement goed door?

Ja

Zo nee, welke niet?

Sanitair en riolering 8 C.

Is het appartement aangesloten op het gemeentelijke riool?

Ja

Sanitair en riolering 8 D.

Zijn er in het appartement gebreken (geweest) aan de riolering, zoals breuken, stankoverlast, lekkages, etc.?

Nee

Zo ja, welke?

Sanitair en riolering 8 E.

Is er een andere voorziening, zoals een septictank, beerput of dergelijk aanwezig?

Nee

Zo ja, wat is er aanwezig en hoe dient dit te worden onderhouden?

Diversen 9 A.

Wat is het bouwjaar van het appartement?

1870

Diversen 9 B.

Zijn er asbesthoudende materialen in het appartement aanwezig?

Nee

Zo ja, welke en waar?

Diversen 9 C.

Blijft er in het appartement zeil achter, al dan niet vastgelijmd, dat is aangeschaft tussen 1955 en 1982?

Nee

Diversen 9 D.

Is er sprake van loden leidingen in het appartement?

Niet bekend



Zo ja, waar?

Diversen 9 E.

Is de grond van het appartementencomplex verontreinigd? Nee

Zo ja, is er een onderzoeksrapport?

Zo ja, heeft de gemeente/provincie een onderzoeks- of saneringsbevel opgelegd?

Diversen 9 F.

Is er een olietank aanwezig? Nee

Zo ja, is deze gesaneerd/verwijderd?

Zo ja, waar is de olietank op het perceel gesitueerd?

Is er een Kiwa-certificaat aanwezig? Nee

Diversen 9 G.

Is er sprake van overlast door ongedierte in of (rond)om het appartement? (Denk aan muizen, ratten, kakkerlakken, etc.) Nee

Zo ja, waar?

Diversen 9 H.

Is het appartement aangetast door houtworm, boktor, ander ongedierte of zwam? Nee

Zo ja, waar?

Zo ja, is deze aantasting al eens behandeld? Nee

Zo ja, wanneer?

Zo ja, door welk bedrijf?

Diversen 9 I.

Is er in het appartement sprake van chlorideschade (betonrot)? (betonrot komt vooral voor in kruipruimtes van panden gebouwd tussen 1965 en 1981 die voorzien zijn van betonnen vloerelementen van het merk Kwaaitaal of Manta. Ook andere beton- elementen - bijvoorbeeld balkons - kunnen aangetast zijn.) Nee

Zo ja, waar?



Diversen 9 J.

Hebben er in het appartement verbouwingen en/of bijbouwingen plaatsgevonden? Nee

Zo ja, welke ver-/bijbouwingen?

Zo ja, in welk jaartal?

Zo ja, door welk bedrijf zijn deze uitgevoerd?

Diversen 9 K.

Zijn er in het appartement verbouwingen of uitbreidingen uitgevoerd zonder daartoe benodigde omgevingsvergunning (voorheen bouwvergunning)? Nee

Zo ja, welke?

Diversen 9 L.

Zijn er verbouwingen of uitbreidingen uitgevoerd zonder daartoe benodigde toestemming van de VvE? Nee

Zo ja, welke?

Diversen 9 M.

Bent u in het bezit van een energieprestatiecertificaat/energielabel? Ja

Zo ja, welke label? E

Vaste lasten 10 A.

Hoeveel betaalde u voor de laatste aanslag onroerendezaakbelasting? 456

Belastingjaar? 2022

Vaste lasten 10 B.

Wat is de WOZ-waarde? 333000

Peiljaar? 2022

Vaste lasten 10 C.



Hoeveel betaalde u voor de laatste aanslag waterschapslasten?

Belastingjaar?

Bedrag is niet bekend bij eigenaren.

Vaste lasten 10 D.

Hoeveel betaalde u voor de laatste aanslag rioolrecht?

Belastingjaar?

Bedrag is niet bekend bij eigenaren.

Vaste lasten 10 E.

Welke voorschotbedragen betaalt u maandelijks aan de nutsbedrijven? Gas:

Elektra:

Blokverwarming:

Anders:

Bedragen zijn niet bekend bij eigenaren.

Te weten:

Vaste lasten 10 F.

Zijn er lease- en/of huurkoopcontracten?
(Bijvoorbeeld keuken, kozijnen, cv-ketel, etc.)

Nee

Zo ja, welke?

Zijn deze contracten overdraagbaar op de koper?
Let op! Veel lease- en huurkoopcontracten zijn niet langer overdraagbaar op een koper. Neem hiervoor contact op met de betreffende leverancier.

Hoe lang lopen de contracten nog en wat is de eventuele afkoopsom?
Afkoopsom

Duur:

Vaste lasten 10 G.

Als er sprake is van erfpacht of opstalrecht hoe hoog is dan de canon per jaar?

Heeft u alle canons betaald?

Is de canon afgekocht?

Zo ja, tot wanneer?



Vaste lasten 10 H.

Heeft u alle gemeentelijke belastingen die u verschuldigd bent al betaald?	Ja
Zijn er variabele bedragen voor gemeenschappelijke poorten, inritten of terreinen?	Nee
Zo ja, hoe hoog?	
Zo ja, waarvoor?	

Vaste lasten 10 I.

Heeft u, om in de straat te parkeren, een parkeervergunning nodig?	Ja
Hoeveel parkeervergunningen kunnen er maximaal worden aangevraagd?	1
Wat zijn de kosten voor deze parkeervergunning per jaar?	192

Garanties 11 A.

Zijn er lopende onderhoudscontracten en/of garantieregelingen overdraagbaar aan de koper? (Zoals dakbedekking, cv-installatie, dubbele beglazing, etc.)	Nee
Zo ja, welke?	

De VvE en onderlinge verhoudingen 12 A.

Is de VvE ingeschreven in het Handelsregister (Kamer van koophandel)?	Ja
Inschrijvingsnummer Kamer van Koophandel:	50636073. De eigenaren van de appartementen Lokhorststraat 21 en 21a zijn beiden ingeschreven als bestuurder van de VvE Lokhorststraat 21/21a. Er is sprake van een actieve VvE.

De VvE en onderlinge verhoudingen 12 B.



Uit hoeveel appartementsrechten bestaat de VvE?

De VvE bestaat uit 2 appartementsrechten. De VvE bestaat uit twee eigenaren. Beide eigenaren hebben 1 stem. Besluiten worden genomen op basis van unanimititeit. In de splitsingsakte is voor de toedeling van kosten van onderhoud van de appartementen Lokhorststraat 21 en 21a een verhouding van 1/3 en 2/3 opgenomen.

De VvE en onderlinge verhoudingen 12 C.

Is er een eigenaar met 50% of meer dan 50% van het aantal stemmen?

Ja

De VvE en onderlinge verhoudingen 12 D.

Breukdeel van het aandeel in het appartementencomplex: Woning:

1/2

Berging:

Parkeerplaats:

De VvE en onderlinge verhoudingen 12 E.

Aantal stemmen voor dit appartement:

1

De bestuurder(s) ('het bestuur') 13 A.

Is er een professionele bestuurder?

Nee

De bestuurder(s) ('het bestuur') 13 B.

Zo nee, is de bestuurder lid van de VvE?

Ja

De vergadering van eigenaars 14 A.

Wordt er ten minste eenmaal per jaar vergaderd?

Ja

De vergadering van eigenaars 14 B.



Zijn er notulen en/of schriftelijke besluiten en actielijsten van de laatste twee vergaderingen beschikbaar? Ja

De vergadering van eigenaars 14 C.

Lopen er procedures tot vernietiging van besluiten? Nee

Zo ja, om welke besluiten gaat het?

Verzekeringen 15 A.

Is er een collectieve opstalverzekering? Ja

Verzekeringen 15 B.

Is daar een 'appartementenclausule' in opgenomen? Nee

Verzekeringen 15 C.

Is er een collectieve wettelijke aansprakelijkheidsverzekering? Ja

Het reservefonds, meerjarenonderhoudsplan (MJOP) en bijdrage VvE 16 A.

Is er een reservefonds? Ja

Hoe hoog is het reservefonds en wat is de peildatum? Bedrag: 5064

Datum: 31-12-2021

Het reservefonds, meerjarenonderhoudsplan (MJOP) en bijdrage VvE 16 B.

Is er een meerjarenonderhoudsplan aanwezig? Nee

Hoe oud is het meerjarenonderhoudsplan en welke periode bestrijkt het plan?
Jaar:

Periode:

Het reservefonds, meerjarenonderhoudsplan (MJOP) en bijdrage VvE 16 C.



Zo nee, hoe wordt vastgesteld wat moet worden gereserveerd voor groot onderhoud?

De VVE hanteert voor de bijdrage voor groot onderhoud de richtlijn van 0,5% van de herbouwwaarde, Bespreking van en besluitvorming over onderhoud vindt plaats op de vergadering van de VVE.

Het reservefonds, meerjarenonderhoudsplan (MJOP) en bijdrage VvE 16 D.

Te betalen maandelijkse bijdrage is in totaal: 125
 Waarvan:

Exploitatiekosten (servicekosten)

Reservering voor onderhoud 100

Stookkosten (voorschot)

Het reservefonds, meerjarenonderhoudsplan (MJOP) en bijdrage VvE 16 E.

Zijn er eenmalige en/of incidentele bijdragen verschuldigd? Nee

Zo ja, waarvoor, wat is het bedrag en wanneer moeten deze worden betaald?

Bedrag:

Te voldoen per:

Het reservefonds, meerjarenonderhoudsplan (MJOP) en bijdrage VvE 16 F.

Zijn alle aan de VvE verschuldigde bedragen betaald? Ja

Zo nee, welke niet?

Nadere informatie 17 A.

Overige zaken(Overige zaken die de koper naar uw mening moet weten)

De maandelijkse bijdrage voor de VVE bedraagt 125 euro. Hiervan is 100 euro gereserveerd voor onderhoud. De overige 25 euro is gereserveerd voor de gezamenlijke woonverzekering.



Uw reactie op de bezichtiging

Graag vernemen wij en de verkoper uw reactie n.a.v. de woningbezichtiging. U kunt uw reactie bij voorkeur doorgeven per e-mail.

Uitbrengen van een bod op een woning

Wanneer u interesse heeft voor deze woning zult u het met de verkoper eens moeten worden over een aantal zaken zoals de prijs, de aanvaardingsdatum en eventuele overige voorwaarden (bijvoorbeeld een financieringsvoorbehoud en/of bouwtechnische keuring). Alles begint met het door u uitbrengen van een bod waarin al deze zaken genoemd worden. Dit bod brengt u bij voorkeur per e-mail uit aan ons kantoor.

Rechtsgeldige koopovereenkomst pas ná ondertekening

Een mondelinge overeenstemming tussen de particuliere verkoper en de particuliere koper is niet rechtsgeldig. Met andere woorden: er is geen koop. Er is pas sprake van een rechtsgeldige koop als de particuliere verkoper en de particuliere koper de koopovereenkomst hebben ondertekend. Dit vloeit voort uit artikel 7:2 Burgerlijk Wetboek. Een bevestiging van de mondelinge overeenstemming per e-mail of een toegestuurd concept van de koopovereenkomst wordt overigens niet gezien als een 'ondertekende koopovereenkomst'.

Bedenktijd

Tot 3 dagen na ontvangst van de door beide partijen ondertekende akte kan de koper nog afzien van de koop. Hiervoor gelden wel bepaalde regels. Onze makelaars vertellen u er graag meer over.

Kosten koper

Bij een bestaande woning wordt er bijna altijd over kosten koper gesproken. U koopt een woning en betaalt daarnaast ook de kosten om deze woning op uw naam te krijgen. Deze kosten bestaan uit overdrachtsbelasting, kadastrale rechten en de notaris-kosten voor het opmaken van de leveringsakte. Deze kosten worden u bij de notaris in rekening gebracht. Indien u, zoals de meeste kopers, ook een hypotheek afsluit voor de financiering van de

koopsom krijgt u ook te maken met (veelal fiscaal aftrekbare) kosten die u maakt om deze financiering te verkrijgen (o.a. afsluitprovisie / kosten hypotheekadviseur, kosten hypotheekakte, taxatiekosten).

Koopakte

April makelaars maakt gebruik van een standaardkoopovereenkomst welke is vastgesteld en goedgekeurd door de Consumentenbond, vereniging eigen huis en de Nederlandse Vereniging van Makelaars NVM.

Notaris

Wanneer u uw nieuwe woning heeft gekocht wordt deze op de dag van overdracht door de verkoper aan u geleverd. De notaris stelt hiervoor een akte van levering op. De koper mag meestal zelf kiezen bij welke notaris de overdracht plaats zal vinden. Bij voorkeur kiest de koper een notaris die gevestigd is in de gemeente waarin het verkochte object is gelegen, dan wel de notaris is gevestigd in een directe buurgemeente binnen een straal van 20 kilometer hemelsbreed rondom het verkochte object. Indien op verzoek van koper toch een notaris buiten deze omgeving wordt gekozen en verkoper niet zover kan of wenst te reizen voor de overdracht, geldt dat de kosten voor het opstellen van eventueel benodigde volmachten voor de verkopers voor rekening van koper komen.

Bovendien geldt in alle gevallen de volgende clausule:

"Indien de kosten voor het royeren van een hypotheek, vermeerderd met eventuele daarvoor in rekening te brengen overige kosten, bij de gekozen notaris meer bedragen dan € 200,- incl. btw en kadastrale rechten zal het meerdere boven het genoemde bedrag aan koper in rekening worden gebracht ten tijde van de overdracht."

Waarborgsom

Bij het sluiten van de koopovereenkomst verplicht koper zich om binnen 7 weken na mondeling overeenkomen een bankgarantie of waarborgsom te stellen bij de gekozen notaris. De hoogte van hiervan is 10% van de koopsom.



Omdat het om flinke bedragen gaat, wordt de bankgarantie doorgaans op uw verzoek geregeld door de instelling waar u de hypotheek afsluit.

Boeteclausule

In de koopakte is voor beide partijen een boetebeding opgenomen van 10% van de koopsom, indien één van beide partijen zijn verplichtingen niet nakomt. Verder dient u er rekening mee te houden dat in voorkomende gevallen hiernaast ook de eventueel geleden schade voor de andere partij vergoed dient te worden.

Voorbehoud financiering

Een van de voorwaarden die een koper doorgaans stelt bij het bieden betreft het financieringsvoorbehoud. Als koper heeft u zo de mogelijkheid om te bieden op voorwaarde dat de bank u op normale voorwaarden en condities een hypotheek wil verstrekken. Na het eens te zijn geworden over de koopsom en de overige randvoorwaarden heeft u nog een paar weken de tijd om de bank te laten berekenen of ze u, op basis van o.a. uw inkomen, de hypotheek willen verstrekken. Indien u onverhoopt toch een beroep moet doen op deze ontbindende voorwaarde dan dient u goed gedocumenteerd te kunnen aantonen dat de bank(en) u de lening niet willen verstrekken. De meest gebruikte termijn die wij voor het financieringsvoorbehoud aanhouden is ca. 6 weken na het mondeling sluiten van de koop. Na deze periode kunt u geen beroep meer doen op dit voorbehoud.

Hypotheekadvies

Het is raadzaam om voordat u gaat bieden te weten wat uw financiële mogelijkheden zijn. Indien gewenst verzorgen wij op korte termijn een adviesgesprek met een deskundige en erkende hypotheekadviseur.

Bouwtechnische keuring

Wanneer u als koper aanleiding ziet om een bouwtechnische keuring uit te laten voeren staat dat u vrij. De kosten van deze bouwtechnische keuring komen voor uw rekening. Een bouwtechnische keuring geeft veelal een goed overzicht van de

bouwtechnische staat van de te kopen woning. Indien u een bouwtechnische keuring als voorbehoud bij de koop wenst op te nemen dient u dit bij het uitbrengen van het bod te vermelden. Hierbij worden de zichtbare en niet constructieve mankementen, die in vrijwel elk huis wel te vinden zijn, uitgesloten van de ontbindende voorwaarde. Het gaat er immers om dat u in de basis een goed huis koopt en niet voor (grote) verrassingen komt te staan.

Asbest

Woningen van voor 1994 kunnen asbesthoudende materialen bevatten. Natuurlijk zal de verkoper, als hij bekend is met de aanwezigheid van asbesthoudende materialen, u op de hoogte stellen.

Ouderdomsclausule / verborgen gebreken

De verkoper dient alle niet zichtbare en hem bekende gebreken en verontreinigingen aan u te melden. Hiernaast heeft u als koper zelf een onderzoeksplicht om zichtbare gebreken te ontdekken en te controleren wat u koopt. Toch kan het voorkomen dat in de woning gebreken aanwezig zijn waarvan de verkoper het bestaan niet kent. Na de koop zijn deze risico's voor u als koper / nieuwe eigenaar, tenzij u aan kunt tonen dat de verkoper deze zaken bewust voor u verborgen heeft gehouden. Met name bij oudere panden dient u er hiernaast rekening mee te houden dat deze op een aantal punten niet (kunnen) voldoen aan de huidige bouwkundige kwaliteitseisen. In dat geval zal in de koopakte de zgn. ouderdomsclausule worden opgenomen:

"Het is koper bekend dat de onroerende zaak meer dan.....jaar oud is, wat betekent dat de eisen die aan de bouwkwaliteit gesteld mogen worden aanzienlijk lager liggen dan bij nieuwe woningen. In afwijking van artikel 6.3 van deze koopovereenkomst komt het geheel of ten dele ontbreken van één of meer eigenschappen van de onroerende zaak voor normaal gebruik als gevolg van de ouderdom voor rekening en risico van koper, zulks onverminderd de verplichting van verkoper om koper op de hoogte te stellen van gebreken waarvan hij behoort



te weten dat ze voor koper van belang zijn en waarvan hij weet of vermoedt te weten dat koper ze niet kent. Anderzijds moet koper bij twijfel vragen stellen en/of zelf onderzoek (laten) verrichten"

Indien u na het lezen van bovengenoemde informatie nog vragen heeft, aarzel dan niet om contact met ons op te nemen.

Wij zijn u graag van dienst!

April

makelaars



Aangenaam anders



INTERESSE?

NEEM CONTACT MET ONS OP!

Graag laten wij u persoonlijk en geheel vrijblijvend de woning zien.
Bel of mail gewoon even voor een afspraak. We maken graag kennis met u.

Vestiging Leiden

Haagweg 55
2321 AC Leiden
071-5790121
leiden@aprilmakelaars.nl

Vestiging Woerden

Jaap Bijzerweg 19
3446 CR WOERDEN
0348 207 000
woerden@aprilmakelaars.nl

Vestiging Vleuten

Dorpsstraat 8 A
3451 BK VLEUTEN
030 2600 926
mail@aprilmakelaars.nl

Vestiging Vianen

Franciscushof 240
4133 BL VIANEN
0347 206000
mail@aprilmakelaars.nl