

VRAAGPRIJS

€ 895.000 K.K.



ZEEMANLAAN 49, LEIDEN



April makelaars Leiden

TEL. 071 5790121

leiden@aprilmakelaars.nl

www.aprilmakelaars.nl



De vestigingen van April makelaars zijn allen lid van de NVM en bevinden zich momenteel in Leiden, Vleuten, Vianen en Woerden. Ons kleine team onderscheidt zich door betrokkenheid en enthousiasme. Wij bieden rechtstreeks contact en korte lijnen gecombineerd met een no-nonsense dienstverlening.

Wie ben ik?

Na mijn rechtenstudie ben ik met veel plezier in Leiden blijven wonen waar ik ben getrouwd en twee kinderen heb gekregen. Na lang werkzaam te zijn geweest bij grote internationale bedrijven zoals Philips en PPG heb ik enige tijd geleden besloten mijn passie voor onroerend goed te volgen en ben ik makelaar geworden. Waar in de juridische wereld vaak het conflict centraal staat, is de makelaar er juist om mensen bij elkaar te brengen en te verbinden. Het kopen en verkopen van een woning is een belangrijke gebeurtenis in het leven van een mens. Vanuit mijn beroep te mogen deelnemen en op een juiste manier begeleiden van dat proces geeft mij veel energie en werkplezier. Naast het werk ben ik actief in de roeisport bij Die Leythe en een fanatieke schaatser en wekelijks te vinden in de Leidse IJshal. Sinds 2019 is April makelaars Leiden de trotse hoofdsponsor van de Leidse shorttrackvereniging IHCL.



Jeroen Ouweneel

06-40540803

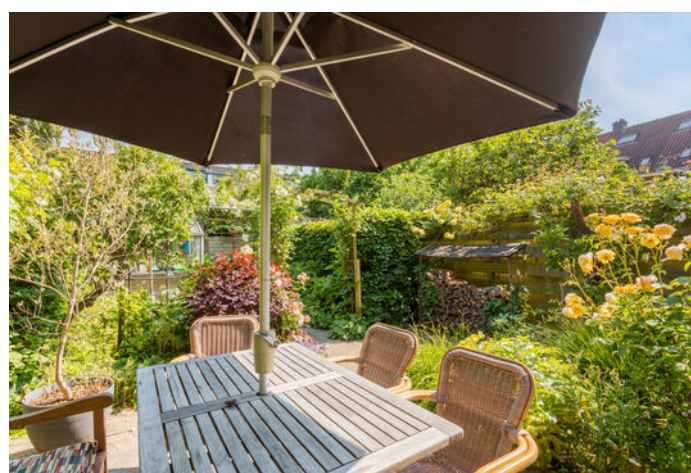



Woonoppervlakte	: 163 m ²
Perceeloppervlakte	: 152 m ²
Inhoud	: 614 m ³
Bouwjaar	: 1935
Soort woning	: herenhuis
Type woning	: tussenwoning
Aantal kamers	: 8
Aantal slaapkamers	: 6
Energie label	: A



Karakteristiek herenhuis met veel ruimte en een energiezuinig A-label. Echt een buitenkans!

Dit fraaie- en goed onderhouden jaren-dertig herenhuis in de populaire Professorenwijk heeft werkelijk alles wat u wenst. Naast veel ruimte, verdeeld over 4 verdiepingen, beschikt de woning over veel fraaie authentieke details, een fijne open keuken, 6 slaapkamers en een prachtig aangelegde diepe zuidoostelijk gelegen achtertuin met berging en achterom. Door het gunstige energielabel A vanwege o.a. de goede isolatie, zonnepanelen en zonnecollector is deze woning éxtra aantrekkelijk.

Een ideale gezinswoning op een toplocatie!

Na bijna 30 jaar fijn te hebben gewoond op de Zeemanlaan wordt voor de huidige bewoners deze woning nu te groot. Ze hebben al die jaren met heel veel plezier op de Zeemanlaan gewoond en hebben als goede rentmeesters het huis onderhouden en verduurzaamd.

De ligging:

Deze royale woning heeft een uitstekende ligging op slechts een steenworp afstand van het Leidse centrum in de gezellige en kindvriendelijke professorenwijk. De buurt is ruim van opzet en het groene plantsoen aan de voorzijde zorgt voor een prettig uitzicht vanuit de woning. Op loopafstand treft u onder meer een uitstekende slager, kaaswinkel en slijterij.

Het gezellige en bruisende centrum van de universiteitsstad Leiden is gemakkelijk te voet of op de fiets te bereiken. Hier kunt u heerlijk genieten op een terras aan de Leidse grachten, een bezoek brengen aan een museum, theater of bioscoop of dineren in een van de vele leuke restaurants die Leiden rijk is. Aan uitstekende scholen geen gebrek, goede basis- als middelbare scholen zijn zeer nabij gelegen. Voor de sportieve ontspanning zijn er veel sportverenigingen in de buurt. Met de auto bent u snel op de A4 en treinstation Lammenschans en het Leidse Centraal Station zijn ook binnen een 5 tot 10-tal fietsminuten te bereiken.

Vermeldenswaardig is ook zeker de actieve buurtvereniging in deze wijk, zo is er jaarlijks op Koningsdag de gezellige vrijmarkt en wordt elke twee jaar Kunst over de Vloer georganiseerd waarbij topmusici huiskamer concerten geven bij bewoners thuis.

Mogelijkheden genoeg in de nabijheid van deze fijne woning.

Indeling van de woning

Begane grond

Voor we de woning binnengaan staan we even stil bij de fraaie façade van deze statige rij herenhuizen met de voor de jaren 30 typerende bouwstijl. Via de houten voordeur met daarnaast en -boven het originele glas-in-lood gaan we de woning binnen. De entreehal met de fraaie wandtegels en taatsdeur met glas in lood ademen direct de sfeer van de jaren 30.

Via de taatsdeur komen we in de hal met onder andere de trapopgang, garderobe ruimte, handige kelderkast, toilet en toegang tot de woonkamer. Op de vloer van de begane rond ligt een nette pvc vloer met een houtlook. In het recente verleden hebben de huidige bewoners de gehele begane grond vloer vervangen, geïsoleerd en voorzien van een comfortabele vloerverwarming. Een uitstekende keuze!

In de woonkamer gaat de aandacht allereerst uit naar de ruimte die deze biedt. De soepel lopende ensuite schuifseparatie met prachtig authentiek glas-in-lood deelt de woonkamer op in een voor- en achterkamer. In de voorkamer bevindt zich het zit/lounge gedeelte met een gezellige houtkachel. Van hier een fraai uitzicht op de groene omgeving aan de voorzijde.

Aan de achterzijde van de woonkamer is voldoende ruimte voor een grote eettafel die een uitstekend uitzicht biedt op zowel de achtertuin als op de ruime open keuken. Via de openslaande deuren (nieuwe kozijnen 2004) komen we in de schitterende- en diepe zuidoostelijk gelegen achtertuin met achterom



achterom en houten berging. Het is goed te zien dat de huidige bewoners deze tuin met veel liefde hebben aangelegd en onderhouden. Deze ruime tuin is echt een paradijs voor mensen met groene vingers. De moestuin en de tuinkas zorgen voor vruchten van eigen bodem... beter kan toch niet? De zuidoostelijke ligging zorgt voor veel zon in deze groene tuin, echt een heerlijke plek om te vertoeven!

Terug in de woning bekijken we de ruime en moderne keuken met veel werkblad en diverse inbouwapparatuur zoals o.a een vaatwasser, Quooker, inductie kookplaat, koelvriescombinatie, afzuigkap en een hardstenen werkblad. Het open karakter van deze keuken zorgt ervoor dat de mensen die in de keuken actief zijn toch in direct contact staan met de aanwezigen in de woonkamer hetgeen voor een fijne sfeer zorgt in dit huis.

1e verdieping

Via de trap komen we op de overloop van de 1e verdieping met 3 slaapkamers, badkamer en separaat toilet. Evenals op de begane grond ook hier mooie paneeldeuren. Aan de voorzijde een ruime slaapkamer met een mooi uitzicht op het groene plantsoen en de Petruskerk aan de voorzijde. Deze kamer heeft een handige inbouwkast en een wastafel. Daarnaast een wat kleinere (slaap)kamer. Aan de achterzijde een ruime slaapkamer, ook met inbouwkast en wastafel en tevens met toegang tot het balkon aan de achterzijde. Het balkon met recent vervangen stalen hekwerk beslaat de gehele breedte van de woning en biedt een prima uitzicht op de achtergelegen tuinen. Aan de achterzijde tevens de badkamer die is voorzien van een ligbad, douchehoek en wastafel. Naast de badkamer bevindt zich het 2e toilet.

2 verdieping

Op de 2 verdieping bevinden zich 3 slaapkamers en een zeer ruime overloop. Aan de voorzijde 2 prima slaapkamers en een dakkapel. Aan de achterzijde ook een dakkapel, een slaapkamer en een grote open ruimte die nu dienst doet als wasruimte. Hier staan de wasmachine en droger opgesteld, echter de ruimte zou ook prima als speelruimte voor de kinderen dienst kunnen doen of met een extra wand kan hier gemakkelijk een extra kamer worden gecreëerd.

Via de vaste trap komen we op de 3e verdieping.

3e verdieping

Ook deze verdieping biedt flink wat (berg) ruimte en is voorzien van 2 grote velux dakramen. Hier staan o.a. de CV ketel (2005) en warmte boiler opgesteld. Deze boiler zorgt voor warmwater dat met zonne-energie wordt opgewekt. De ruimte zou met een paar kleine aanpassingen ook zeker geschikt zijn als slaap/werkruimte.

Kortom: een hele fijne- goed onderhouden en energiezuinige jaren-30 gezinswoning met veel ruimte, een fantastische achtertuin op een uitstekende locatie in de Leidse Professorenwijk.

Nieuwsgierig geworden? We laten u graag de woning zien!

Bijzonderheden

- bouwjaar 1935;
- woonoppervlakte 163m²;
- 6 slaapkamers;
- veel authentieke details zoals ensuite schuifseparatie, glas in lood, paneeldeuren en hoge plafonds;
- gelegen in beschermd stadsgezicht;
- fraai aangelegde-, diepe- en zonnige achtertuin.
- Energielabel A geldig tot 13-06-2033;
- 7 zonnepanelen (2018) en warmte boiler;
- vloerisolatie en vloerverwarming op begane grond;
- dubbel glas, spouwmuur- en dakisolatie;
- moderne elektrabox met 9 groepen + krachtstroom
- bouwtechnische rapport ter inzage tijdens bezichtiging;
- asbest- en ouderdomsclausule worden opgenomen in koopcontract;
- oplevering in overleg, bij voorkeur vanaf januari 2024.

Deze informatie is vrijblijvend en er kunnen geen rechten aan worden ontleend.

Deze gegevens zijn met de grootste zorg samengesteld, doch aanvaardt April Makelaars Leiden geen enkele aansprakelijkheid ten aanzien van eventuele foutieve vermelding danwel de gevolgen daarvan.



Zeemanlaan 49, Leiden



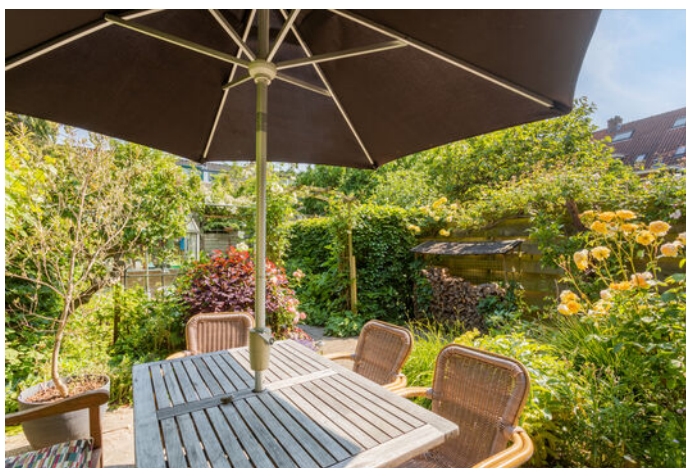

Zeemanlaan 49, Leiden





Zeemanlaan 49, Leiden





Zeemanlaan 49, Leiden





Zeemanlaan 49, Leiden









Zeemanlaan 49, Leiden



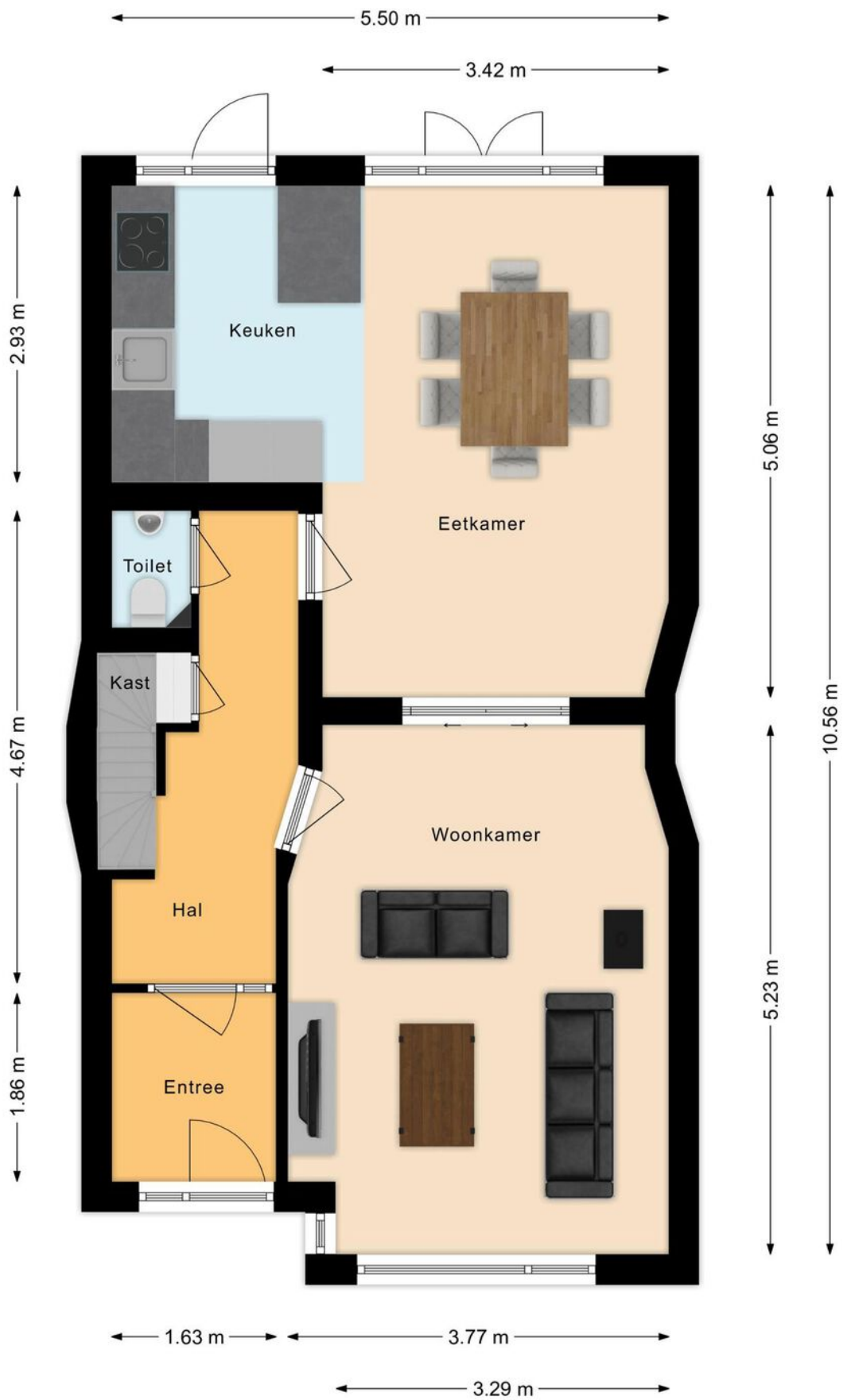

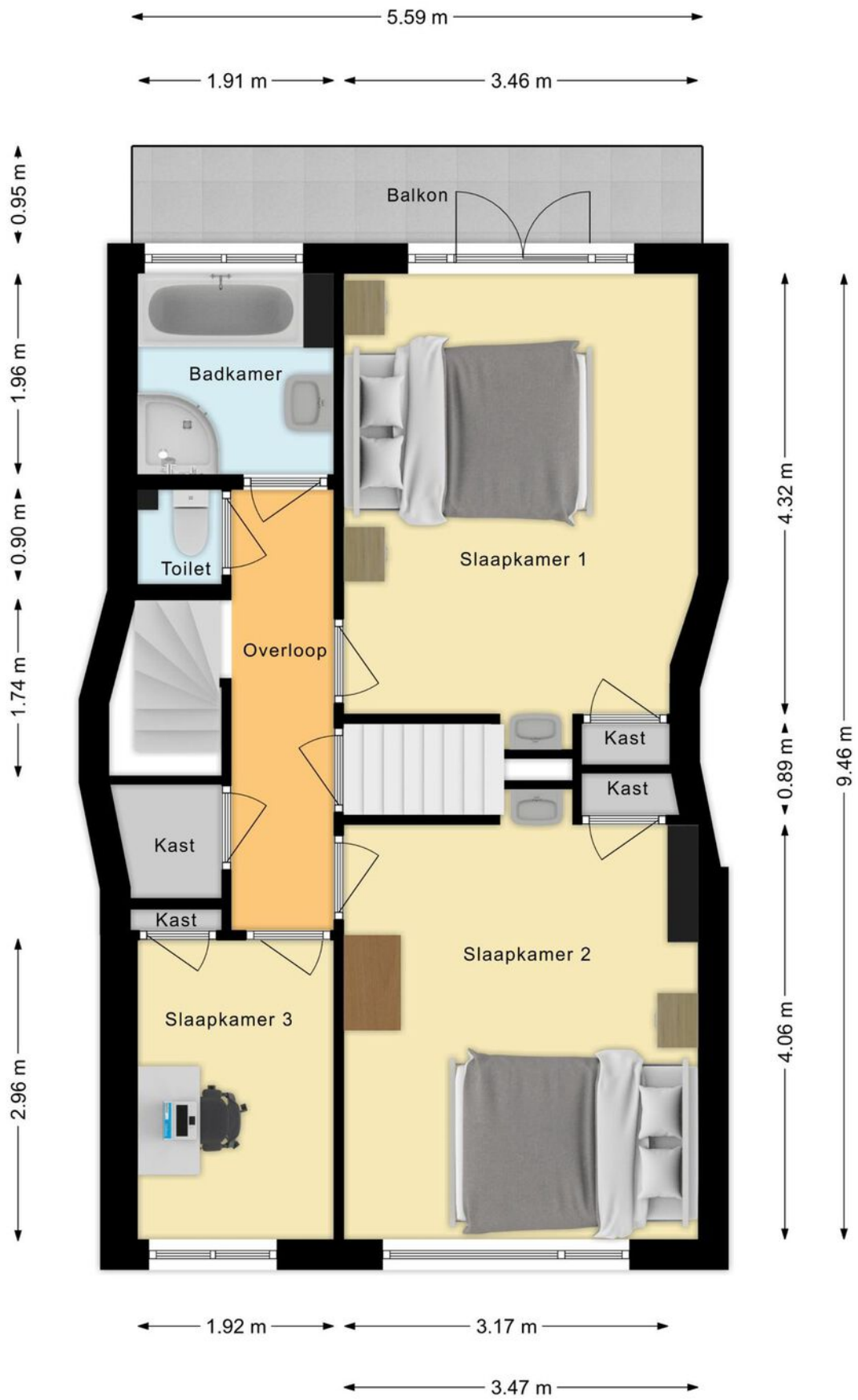



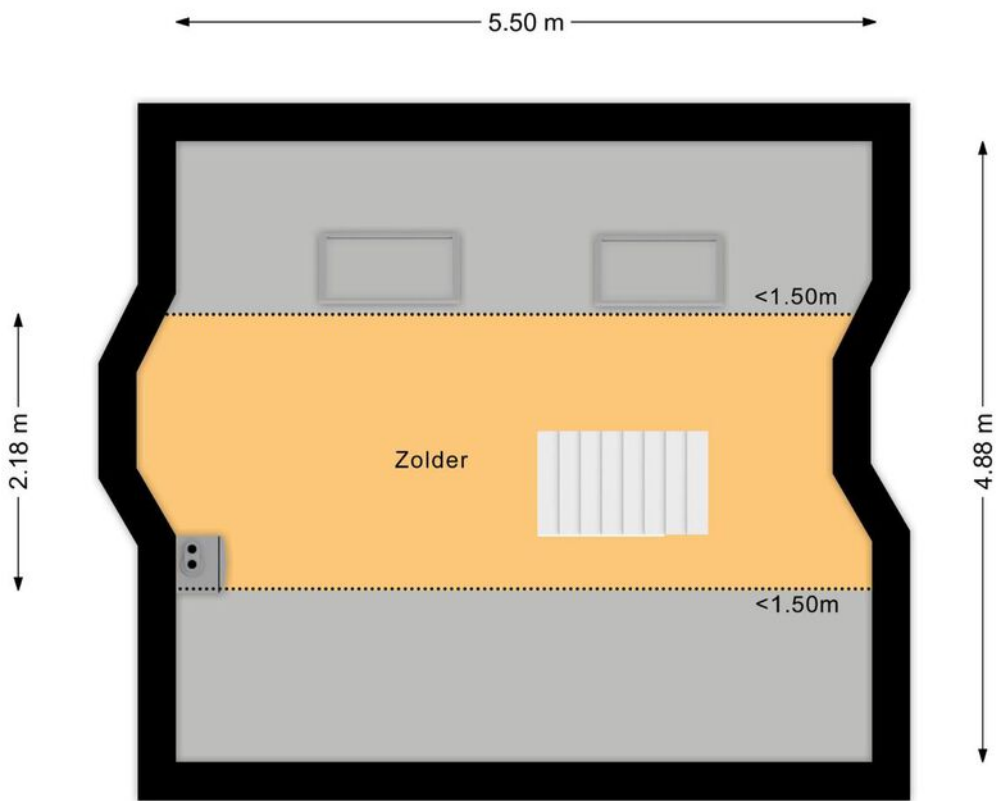

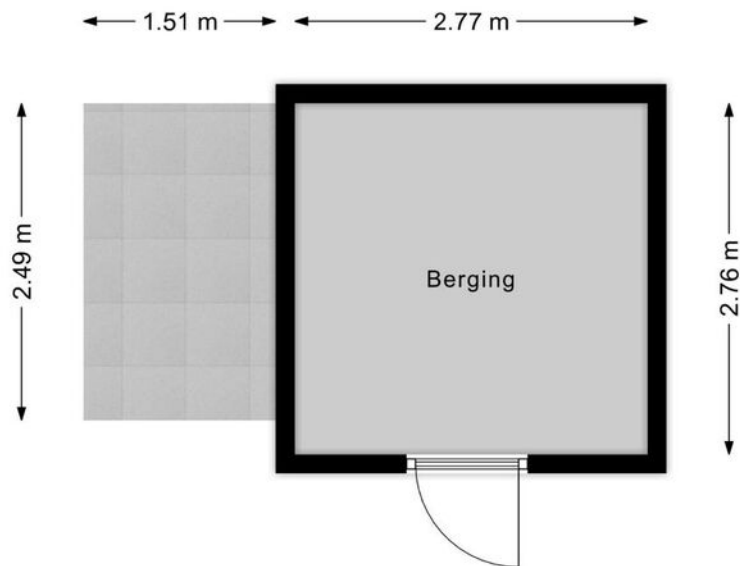

KADASTRALE KAART



Kadastrale kaart

Uw referentie: ONI

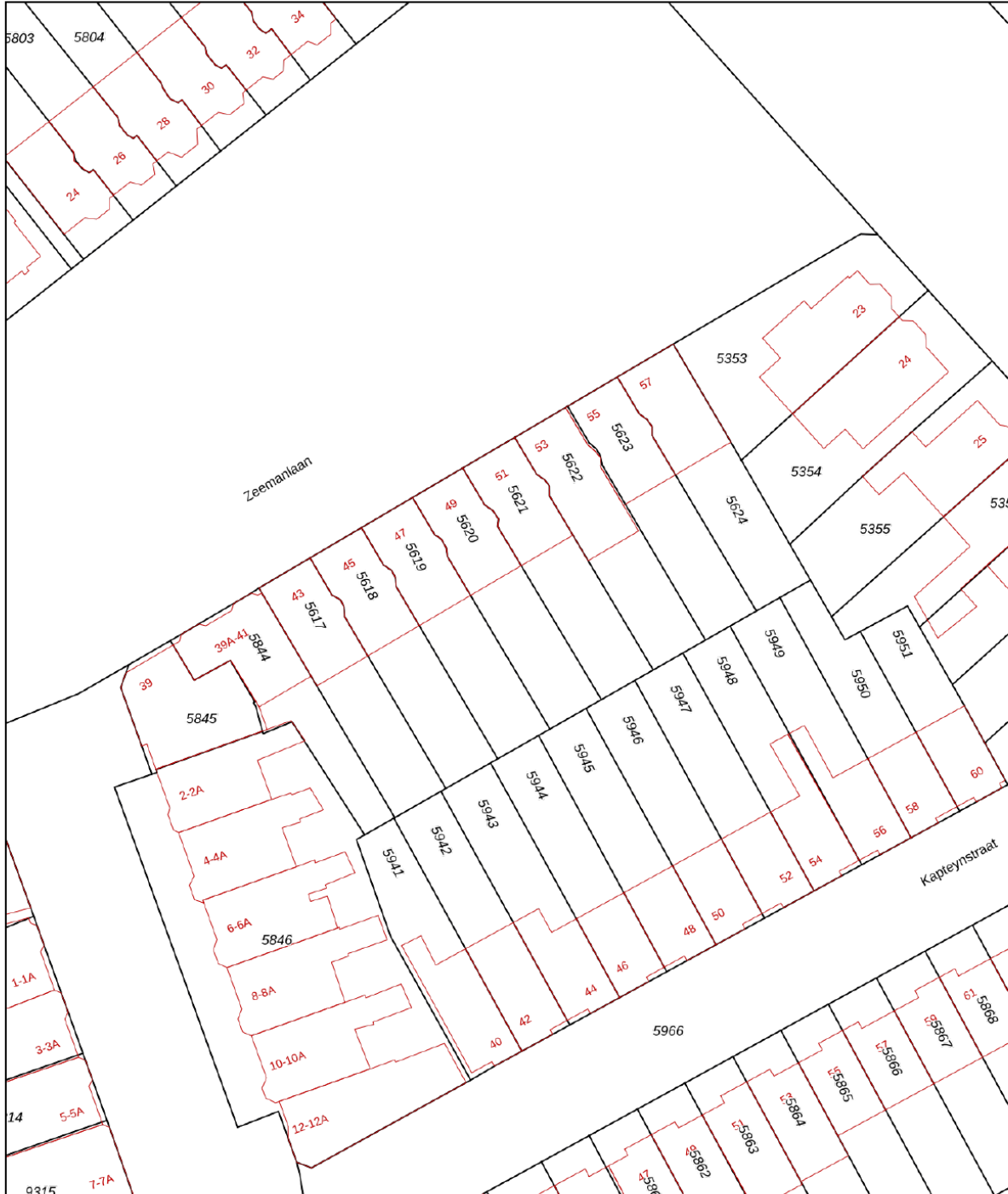

0 5 10 15 20 25m

12345	Deze kaart is noordgericht	Schaal 1: 500	
25	Perceelnummer	Kadastrale gemeente Leiden	
	Huisnummer	Sectie M	
	Vastgestelde kadastrale grens	Perceel 5620	
	Voorlopige kadastrale grens		
	Administratieve kadastrale grens		
	Bebouwing		

Voor een eensluidend uittreksel, geleverd op 26 mei 2023
De bewaarder van het kadaster en de openbare registers

Aan dit uittreksel kunnen geen betrouwbare maten worden ontleend.
De Dienst voor het kadaster en de openbare registers behoudt zich de intellectuele eigendomsrechten voor, waaronder het auteursrecht en het databankenrecht.

LOCATIE OP DE KAART

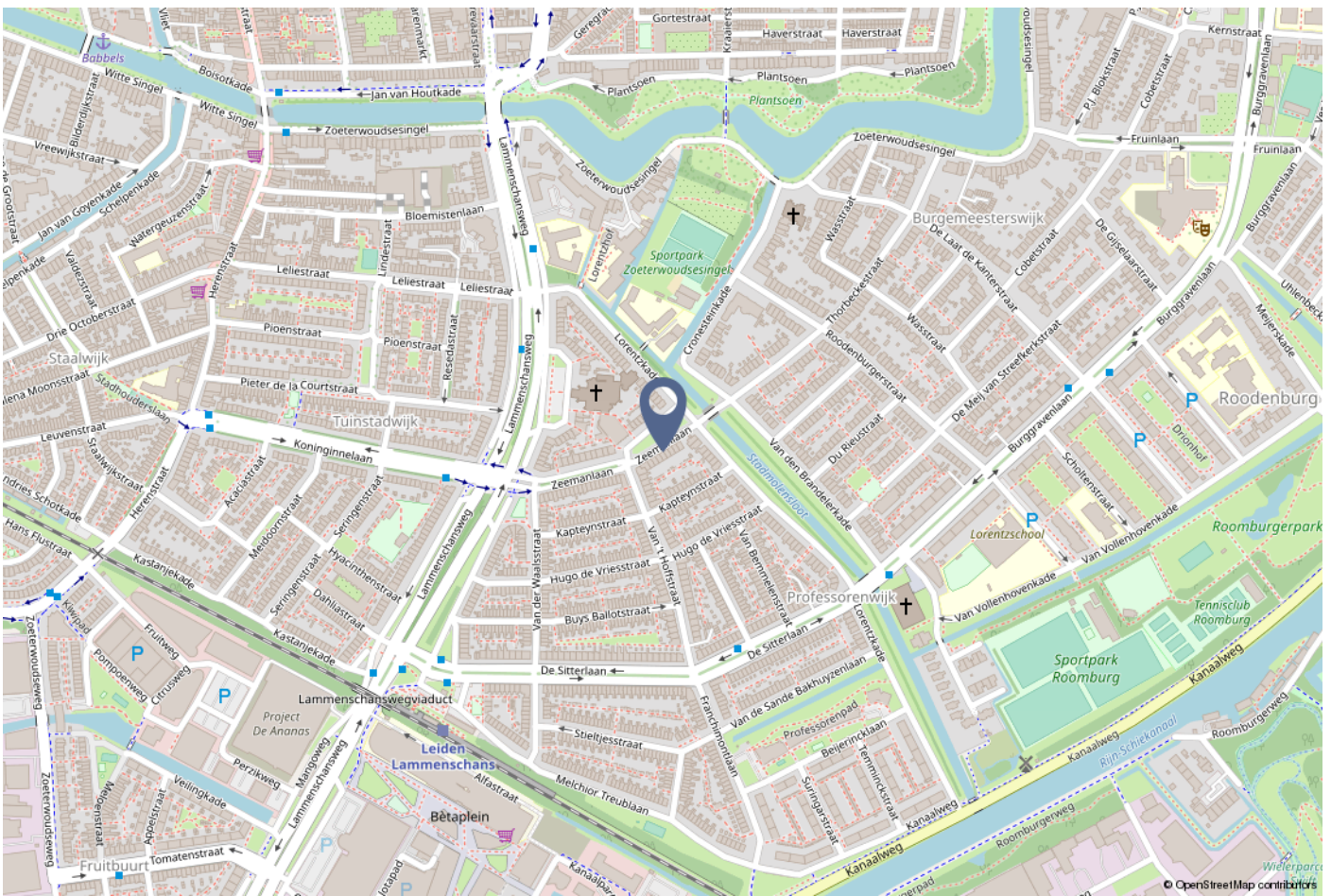

VERKOPEN ZONDER ZORGEN MET APRIL MAKELAARS

April makelaars combineert bij het verkopen van uw huis het persoonlijke aspect van de traditionele makelaar met alle voordelen van het nieuwe makelen en speelt zo op geheel eigen wijze in op deze recente ontwikkeling. Wij werken alleen op persoonlijke basis, regelen bij voorkeur het gehele verkooptraject en zijn regionaal bekend. Eerst maakt u kennis met uw eigen NVM makelaar, daarna pas bepaalt u of u gebruik wenst te maken van onze diensten.

Graag verzorgen wij voor u het gehele verkooptraject waarbij u kiest voor gemak, comfort en de zekerheid dat alles professioneel geregeld wordt. In overleg met u komen wij tot de beste verkoopstrategie op maat voor uw woning, rekening houdend met uw situatie. Daarbij zullen onder andere de volgende zaken met u worden besproken:

- Onze kennis en ervaring;
- Marketing;
- Relevante websites;
- Social media;
- Professionele fotografie;
- Video;
- Virtuele tour;
- Woningstyling;
- Een optimale vraagprijsstelling;
- De strategie.

Bel of mail ons voor een afspraak!
Onze adressen en telefoonnummers staan op de laatste pagina van deze brochure.

Zeemanlaan 49, Leiden



Leeftijd



0 - 14: 20%

15 - 24: 12%

25 - 44: 26%

45 - 64: 29%

65+: 13%

Huishoudens



Eenpersoons: 38%

Zonder kinderen: 24%

Met kinderen: 38%

Koop / huur



Koop: 68%

Huur: 32%



48%



52%



0,8 per huishouden

LIJST VAN ZAKEN



	Blijft achter	Gaat mee	Ter overname
Woning - Interieur			
Houtkachel	X		
Verlichting, te weten			
- inbouwspots/dimmers	X		
- opbouwspots/armaturen/lampen/dimmers	X		
- losse (hang)lampen		X	
- Betreft hanglampen boven de eettafel en in de keuken	X		
(Losse)kasten, legplanken, te weten			
- Zelfgemaakte kasten rondom de ensuite behoren bij het huis als ook de spots aan beide zijden			X
- Kledingkast in de slaapkamer eerste verdieping			X
Raamdecoratie/zonwering binnen, te weten			
- gordijnrails	X		
- overgordijnen			X
- rolgordijnen	X		
- jaloezieën	X		
Vloerdecoratie, te weten			
- vloerbedekking	X		
- laminaat	X		
- PVC vloer op de gehele begane grond incl. de keuken	X		
Overig, te weten			
- schilderij ophangstelsel	X		



	Blijft achter	Gaat mee	Ter overname
Woning - Keuken			
Keuken (inbouw)apparatuur, te weten			
- kookplaat	X		
- (gas)fornuis	X		
- afzuigkap	X		
- oven	X		
- koel-vriescombinatie	X		
- vaatwasser	X		
- Quooker	X		
- koffiezetapparaat		X	
Woning - Sanitair/sauna			
Toilet met de volgende toebehoren			
- toilet	X		
- toiletrolhouder	X		
- toiletborstel(houder)	X		
Badkamer met de volgende toebehoren			
- ligbad	X		
- douche (cabine/scherm)	X		
- wastafel	X		
- planchet	X		
- toilet	X		
- toiletrolhouder	X		
- toiletborstel(houder)	X		
- Herentoilet urinoir	X		
Woning - Exterieur/installaties/veiligheid/energiebesparing			

LIJST VAN ZAKEN



	Blijft achter	Gaat mee	Ter overname
(Voordeur)bel	X		
Rookmelders	X		
(Klok)thermostaat	X		
Zonwering buiten	X		
Zonnepanelen	X		
Zonwering op Veluxramen 2e verdieping	X		
Zonwering op veluxramen vliering	X		
Zonneboiler op het dak inclusief reservoir	X		
Warmwatervoorziening, te weten			
- CV-installatie	X		
Tuin - Inrichting			
Tuinaanleg/bestrating	X		
Beplanting	X		
Losse potten en bakken		X	
Tuin - Verlichting/installaties			
Buitenverlichting	X		
Tijd- of schemerschakelaar/bewegingsmelder	X		
Tuin - Bebouwing			
Tuinhuis/buitenberging	X		
(Broei)kas	X		
Tuin - Overig			
Overige tuin, te weten			
- vlaggenmast(houder)	X		
- Vlaggenmast aan de voorzijde op de 1ste verdieping inclusief Leidse vlag	X		



**Blijft
achter**

**Gaat
mee**

Ter overname



Bijzonderheden 1 A.

Zijn er nadat u het perceel in eigendom hebt gekregen nog andere, eventuele aanvullende notariële of onderhandse akten opgesteld met betrekking tot het perceel? Nee

Zo ja, welke?

Bijzonderheden 1 B.

Zijn er mondelinge of schriftelijke afspraken gemaakt over aangrenzende percelen? Nee
(Denk hierbij aan regelingen voor het gebruik van een poort, schuur, garage, tuin, overeenkomsten met meerdere burens, toezeggingen, erfafscheidingen.)

Zo ja, welke zijn dat?

Bijzonderheden 1 C.

Wijken de huidige terreinafscheidingen af van de kadastrale eigendomsgrenzen? Nee
(Denk hierbij ook aan strookjes grond van de gemeente die u in gebruik heeft, of grond van u die gebruikt wordt door de burens.)

Zo ja, waaruit bestaat die afwijking?

Bijzonderheden 1 D.

Is een gedeelte van de woning, schuur, garage of schutting gebouwd op grond van de burens of andersom? Nee

Zo ja, graag nader toelichten:

Bijzonderheden 1 E.

Heeft u grond van derden in gebruik? Nee

Zo ja, welke grond?

Bijzonderheden 1 F.

Rusten er 'bijzondere lasten en beperkingen' op de woning en/of het perceel? Nee
(Bijzondere lasten en beperkingen kunnen privaatrechtelijke beperkingen zijn zoals (lijdende) erfdienstbaarheden (bijvoorbeeld een recht van overpad), kwalitatieve verplichtingen, kettingbedingen, vruchtgebruik, voorkeursrecht (bijvoorbeeld een eerste recht van koop), opstalrecht, erfpacht, huurkoop. Het kan ook gaan om publiekrechtelijke beperkingen zoals een aanschrijving van de gemeente in het kader van een illegale verbouwing)

Zo ja, welke?



Bijzonderheden 1 G.

Is de Wet voorkeursrecht gemeenten van toepassing? Nee

Bijzonderheden 1 H.

Is er een anti-speculatiebeding en/of zelfbewoningsplicht van toepassing op de woning? Nee

Zo ja, hoe lang nog?

Bijzonderheden 1 I.

Is er sprake van een beschermd stads- of dorpsgezicht of loopt er een procedure tot aanwijzing daartoe? Nee

Is er sprake van een gemeentelijk-, provinciaal-of rijksmonument of loopt er een procedure tot aanwijzing daartoe? Nee

Is er volgens het bestemmingsplan sprake van een beeldbepalend of karakteristiek object? Nee

Bijzonderheden 1 J.

Is er sprake (geweest) van ruilverkaveling? Nee

Zo ja, moet u hiervoor ruilverkavelingsrente betalen?

Zo ja, hoeveel en voor hoe lang? Bedrag:

Duur:

Bijzonderheden 1 K.

Is er sprake van onteigening? Nee

Bijzonderheden 1 L.

Is de woning of de grond geheel of gedeeltelijk verhuurd of bij anderen in gebruik? Nee

Zo ja: Is er een huurcontract/ gebruiksovereenkomst?

Indien er geen contract of overeenkomst is, beschrijf hieronder wat (mondeling) met de huurder/ gebruiker is afgesproken:

Welk gedeelte is verhuurd/ in gebruik gegeven?



Welke delen vallen onder gezamenlijk gebruik?

Welke zaken zijn van de huurder en mag hij verwijderen bij ontruiming?
(Bijvoorbeeld geiser, keuken, lampen.)

Heeft de huurder een waarborgsom gestort?

Zo ja, hoeveel?

Heeft u nog andere afspraken met de huurders gemaakt?

Zo ja, welke?

Bijzonderheden 1 M.

Is er over de woning een geschil/procedures gaande, al dan niet bij de rechter, huurcommissie of een andere instantie?(bijvoorbeeld onteigening/kwesties met burens, zoals erfdienstbaarheden, recht van overpad, erfafscheidingen e.d.)

Nee

Zo ja, welke is/zijn dat?

Bijzonderheden 1 N.

Is er bezwaar gemaakt tegen de waardebeschikking WOZ?

Nee

Zo ja, toelichting:

Bijzonderheden 1 O.

Zijn er door de overheid of nutsbedrijven verbeteringen of herstellingen voorgeschreven of aangekondigd die nog niet naar behoren zijn uitgevoerd?

Nee

Zo ja, welke?

Bijzonderheden 1 P.

Zijn er in het verleden subsidies of premies verstrekt die bij verkoop van de woning voor een deel kunnen worden teruggevorderd?

Nee

Zo ja, welke?

Bijzonderheden 1 Q.

Is de woning onbewoonbaar verklaard of in het verleden ooit onbewoonbaar verklaard geweest?

Nee

Zo ja, waarom?



Bijzonderheden 1 R.

Is er bij verkoop sprake van een omzetbelastingheffing?
(Bijvoorbeeld omdat het een voormalig bedrijfsonroerendgoed is, of een woning met praktijkgedeelte, of omdat u pas ingrijpend verbouwd hebt.)

Nee

Zo ja, waarom?

Bijzonderheden 1 S.

Hoe gebruikt u de woning nu? (Bijvoorbeeld woning, praktijk, winkel, opslag)

Is dat gebruik volgens de gemeente toegestaan?

Zo nee, heeft de gemeente dit strijdige gebruik wel eens bij u aangekaart?

Hoe heeft de gemeente dit strijdige gebruik bij u aangekaart?

Gevels 2 A.

Is er sprake (geweest) van vochtdoorslag of aanhoudend vochtige plekken op de gevels?

Ja

Zo ja, waar?

begane grond keuken bij ventilatiegaten in de muur

Gevels 2 B.

Zijn er (gerepareerde) scheuren/beschadigingen in/aan de gevels aanwezig?

Nee

Zo ja, waar?

Gevels 2 C.

Zijn de gevels tijdens de bouw geïsoleerd?

Nee

Zo nee, zijn de gevels daarna (deels) geïsoleerd?

Ja

Zo ja, wanneer heeft de isolatie van de gevels plaatsgevonden en met welk isolatiemateriaal?

Heeft u een certificaat of bewijs van het na-isoleren?

Ja

Is er sprake van volledige isolatie?

Ja

Zo nee, welke delen van de gevels zijn er niet geïsoleerd?

Gevels 2 D.



Zijn de gevels ooit gereinigd? Nee

Zo ja, volgens welke methode en wanneer?

Dak(en) 3 A.

Hoe oud zijn de daken ongeveer? Platte daken: 1935

Overige daken: 1935

Dak(en) 3 B.

Heeft u last van daklekkages (gehad)? Ja

Zo ja, waar? tweede verdieping
linkerkamer voorzijde;
lood naast het Veluxraam
was niet goed aansluitend

Dak(en) 3 C.

Zijn er in het verleden gebreken geconstateerd aan de dakconstructie zoals scheve, doorbuigende, krakende, beschadigde en/of aangetaste dakdelen? Nee

Zo ja, waar?

Dak(en) 3 D.

Heeft u het dak al eens (gedeeltelijk) laten vernieuwen c.q. laten repareren? Nee

Zo ja, welk (gedeelte van het) dak en waarom?

Dak(en) 3 E.

Is het dak tijdens de bouw geïsoleerd? Platte daken: Nee

Overige daken: Nee

Zo nee, is het dak daarna geïsoleerd? Platte daken: Ja

Overige daken: Ja

Zo ja, wanneer heeft de isolatie plaatsgevonden en met welk isolatiemateriaal? zie bouwkundige keuring/
energielabel

Heeft u een certificaat of bewijs van het na-isoleren? Ja

Is er sprake van volledige isolatie? Platte daken: Ja



Overige daken: Ja

Zo nee, welke delen zijn er niet geïsoleerd?

Dak(en) 3 F.

Zijn de regenwaterafvoeren lek of verstopt? Nee

Zo ja, toelichting:

Dak(en) 3 G.

Zijn de dakgoten lek of verstopt? Nee

Zo ja, toelichting:

Kozijnen, ramen en deuren 4 A.

Van welk materiaal zijn de buitenkozijnen gemaakt?
(bijvoorbeeld hout, kunststof of aluminium of een andersoortig materiaal) hardhout

Kozijnen, ramen en deuren 4 B.

Wanneer zijn de buitenkozijnen, ramen en deuren voor het laatst geschilderd? 2020

Is dit gebeurd door een erkend schildersbedrijf? Ja

Zo ja, door wie? BNPartners

Kozijnen, ramen en deuren 4 C.

Functioneren alle scharnieren en sloten? Ja

Zo nee, toelichting:

Kozijnen, ramen en deuren 4 D.

Zijn voor alle afsluitbare deuren, ramen etc. sleutels aanwezig? Ja

Zo nee, voor welke deuren, ramen etc. niet?

Kozijnen, ramen en deuren 4 E.

Is er sprake van isolerende beglazing? Ja



Zo ja, welk type glas?
(bijvoorbeeld HR, HR+, HR++ of HR+++; zie de glassponning waarin doorgaans staat vermeld welke type glas er is geplaatst)

HR

Is er sprake van isolerende beglazing in de gehele woning?

Ja

Zo nee, welke ramen zijn niet geïsoleerd?

Kozijnen, ramen en deuren 4 F.

Is er bij de isolerende beglazing sprake van condensvorming tussen het glas?
(Denk aan lekkende ruiten.)

Nee

Zo ja, waar?

Vloeren, plafonds en wanden 5 A.

Is er sprake (geweest) van vochtdoorslag of optrekkend vocht op de vloeren,
plafonds en/of wanden?

Nee

Zo ja, waar?

Vloeren, plafonds en wanden 5 B.

Is er sprake (geweest) van schimmelvorming op de vloeren, plafonds en/of
wanden?

Nee

Zo ja, waar?

Vloeren, plafonds en wanden 5 C.

Zijn er (gerepareerde) of (verborgen) scheuren en/of beschadigingen in/aan
vloeren, plafonds en/of wanden aanwezig?

Nee

Zo ja, waar?

Vloeren, plafonds en wanden 5 D.

Hebben zich in het verleden problemen voorgedaan met de afwerkingen?
(Bijvoorbeeld loszittend tegelwerk, loslatend behang of spuitwerk, holklinkend
of loszittend stucwerk, etc.)

Nee

Zo ja, waar?

Vloeren, plafonds en wanden 5 E.

Is er sprake (geweest) van gebreken aan de vloerconstructie, zoals scheve,
doorbuigende, krakende, beschadigde en/of aangetaste vloerdelen?

Nee



Zo ja, waar?

Vloeren, plafonds en wanden 5 F.

Is er sprake van vloerisolatie? Ja

Zo ja, wanneer heeft de isolatie van de vloer plaatsgevonden en met welk isolatiemateriaal?

Heeft u een certificaat of bewijs van het na-isoleren? Ja

Is er sprake van volledige isolatie? Ja

Zo nee, welke delen zijn er niet geïsoleerd?

Fundering, kruipruimte en kelder 6 A.

Is er sprake (geweest) van gebreken aan de fundering? Nee

Zo ja, waar?

Fundering, kruipruimte en kelder 6 B.

Is de kruipruimte toegankelijk? Nee

Is de kruipruimte droog? Ja

Zo nee of meestal, toelichting:

Fundering, kruipruimte en kelder 6 C.

Is er sprake van vochtdoorslag door de kelderwand? Nee

Zo ja of soms, toelichting:

Fundering, kruipruimte en kelder 6 D.

Is de grondwaterstand in de afgelopen jaren waarneembaar gewijzigd of is er sprake van wateroverlast geweest? Nee

Zo ja, heeft dit tot problemen geleid in de vorm van water in de kruipruimte c.q. kelder? Nee

Zo nee, tot wat voor andere problemen heeft dit geleid?

Installaties 7 A.

NVM VRAGENLIJST



Wat voor warmte-installatie(s) is/zijn er aanwezig in de woning?
(bijvoorbeeld cv-installatie, WTW-systeem, WKO-systeem, (hybride)
warmtepomp, airconditioning, zonneboiler, elektrische boiler, pelletkachel dan
wel een andere installatie)

CV installatie icm
zonneboiler 110 liter

Is/zijn de installatie(s) eigendom?

Ja

Zo nee, toelichting:
(bijvoorbeeld de installatie(s) is/ zijn gehuurd of geleased. Tevens huur-/
leaseprijs vermelden)

Merk van de installatie(s):

Nefit Smartline HR

Type(nummer) van de installatie(s):

Installatiedatum van de installatie(s):

2008

Op welke datum is/zijn deze installatie(s) voor het laatst onderhouden?

13 december 2022

Is het onderhoud uitgevoerd door een erkend bedrijf?

Ja

Zo ja, door wie?

Rijnstreek Leiden

Installaties 7 B.

Zijn er de afgelopen tijd zaken opgevallen ten aanzien van de installatie(s)?
(bijvoorbeeld de cv-installatie moet meer dan 1 keer per jaar bijgevoeld worden
of de installatie functioneert niet goed)

Nee

Zo ja, wat is u opgevallen?

Installaties 7 C.

Zijn er radiatoren die niet warm worden?

Nee

Zo ja, welke?

Installaties 7 D.

Zijn er radiatoren of (water)leidingen die lekken?

Nee

Zo ja, waar en welke?

Installaties 7 E.

Zijn er radiatoren of (water)leidingen die ooit zijn bevroren?

Nee

Zo ja, waar?

Installaties 7 F.



Heeft u vloerverwarming in de woning?	Ja
Zo ja, betreft dit elektrische vloerverwarming, vloerverwarming met warm water of anders? Elektrisch:	Nee
warm water:	Ja
overig, namelijk	
Waar bevindt zich de elektrische vloerverwarming?	
Waar bevindt zich de vloerverwarming met warm water?	Begane grond
Waar bevindt zich de overige vloerverwarming?	
Installaties 7 G.	
Zijn er vertrekken die niet (goed) warm worden?	Nee
Zo ja, welke?	
Installaties 7 H.	
Heeft de woning zonnepanelen die uw eigendom zijn?	Ja
Heeft de woning zonnepanelen die worden gehuurd of geleased?	Nee
Kan het huurcontract/ leasecontract worden overgenomen door koper? Zo ja, dan overnamecontract opvragen.	
Hoeveel zonnepanelen zijn er aanwezig? Aantal:	7
Zo ja, blijven de zonnepanelen achter?	Ja
Wat is de capaciteit van één zonnepaneel? (De capaciteit van zonnepanelen wordt uitgedrukt in Wattpiek (Wp). Bijvoorbeeld één zonnepaneel levert 390 Wp.	340 Wp
Functioneren alle zonnepanelen?	Ja
Wat is het merk/ type van de zonnepanelen?	Axitec ActieWorld Black Premium X AC 340-M 60V
Maakt u gebruik van een app om de opbrengst van de zonnepanelen te bekijken?	Ja
Zo ja, welke?	SMA energy
In welk jaar zijn de zonnepanelen geplaatst en door wie? Jaar:	maart 2021
Installateur:	Solar Energy Group Leiden
Is de btw over het aankoopbedrag teruggevraagd van de belastingdienst?	Nee
Hoeveel stroom heeft u het afgelopen jaar opgewekt? Jaar:	2022



Aantal kWh: 2240 kWh

Hoe lang zit er nog fabrieksgarantie op de zonnepanelen? 13 jaar

Zijn de zonnepanelen aangeschaft met subsidie? Nee

Zo ja, moet de subsidie worden terugbetaald? Nee

Zo ja, welk bedrag moet worden terugbetaald?

Installaties 7 I.

In welk jaar zijn voor het laatst de aanwezige schoorsteenkanalen/
rookgasafvoeren geveegd/gereinigd? najaar 2022

Installaties 7 J.

Wanneer heeft u de aanwezige schoorsteenkanalen voor het laatst gebruikt? maart 2023

Is de trek van aanwezige schoorsteenkanalen goed? Ja

Installaties 7 K.

Zijn er onderdelen van de elektrische installatie vernieuwd? (onder de
elektrische installatie wordt verstaan alle elektra leidingen/ schakelaars
stopcontacten, meterkast e.d.) Ja

Zo ja, wanneer en welke onderdelen? de meterkast is uitgebreid
met extra groepen
vanwege de verbouwing
van de keuken.

Zijn er gebreken aan de elektrische installatie? Nee

Zo ja, welke?

Installaties 7 L.

Is er een laadpaal aanwezig voor een elektrische auto? Nee

Zo ja, waar bevindt deze zich?

Blijft deze achter?

Installaties 7 M.

Is er mechanische ventilatie of een soortgelijk systeem aanwezig? Ja

Zo ja, functioneert dit systeem naar behoren? Ja



Zo nee, toelichting:

Wanneer is dit systeem voor het laatst onderhouden? juni 2023

Hoe oud is dit systeem ongeveer? 15 jaar

Installaties 7 N.

Is er een domoticasysteem of een soortgelijk systeem aanwezig? (Een domoticasysteem bedient de verwarming, verlichting, verwarming, audio, ventilatie e.d. automatisch) Nee

Zo ja, functioneert dit systeem naar behoren?

Zo nee, toelichting:

Hoe oud is dit systeem ongeveer?

Installaties 7 O.

Zijn er rookmelders op ieder verdieping aanwezig? Ja

Zo ja, hoe oud zijn de rookmelders ongeveer? 1 jaar

Sanitair, riolering en keuken 8 A.

Zijn er beschadigingen aan wastafels, douche, bad, toiletten, gootstenen en kranen? Nee

Zo ja, welke?

Sanitair, riolering en keuken 8 B.

Hoe oud is de badkamer ongeveer? 28 jaar

Sanitair, riolering en keuken 8 C.

Lopen de afvoeren van wastafels, douche, bad, toiletten, gootstenen en kranen goed door? Ja

Zo nee, welke niet?

Sanitair, riolering en keuken 8 D.

Is de woning aangesloten op het gemeentelijke riool? Ja



Sanitair, riolering en keuken 8 E.

Zijn er gebreken (geweest) aan de riolering, zoals breuken, stankoverlast, lekkages, etc.?

Ja

Zo ja, welke?

Sanitair, riolering en keuken 8 F.

Is er een andere voorziening, zoals een septictank, beerput of dergelijk aanwezig?

Nee

Zo ja, wat is er aanwezig en hoe dient dit te worden onderhouden?

Sanitair, riolering en keuken 8 G.

Van welk jaar dateert de keukenopstelling ongeveer?

2018

Sanitair, riolering en keuken 8 H.

Van welk jaar dateert de inbouwapparatuur ongeveer?

2018

Functioneert alle inbouwapparatuur?

Ja

Zo nee, welk inbouwapparaat functioneert niet?

Sanitair, riolering en keuken 8 I.

Heeft u een kokend water kraan? (bijvoorbeeld een Quooker kraan of een soortgelijke kraan)

Ja

Zo ja, functioneert deze kraan naar behoren en hoe oud is deze kraan ongeveer?

uit 2018, dus vijf jaar

Diversen 9 A.

Wat is het bouwjaar van de woning?

1935

Diversen 9 B.

Zijn er asbesthoudende materialen in/op de woning/ bijgebouw(en) aanwezig? (bijvoorbeeld asbest zeil, een asbestplaat die onder en/of achter de CV ketel is geplaatst, asbesthoudend isolatiemateriaal om de verwarmingsbuis, asbesthoudend koord bij oude cv-ketels/gaskachels, asbestgolfplaten e.d.)

Nee

Zo ja, welke en waar?



Diversen 9 C.

Blijft er in de woning zeil achter, al dan niet vastgelijmd, dat is aangeschaft tussen 1955 en 1982? Nee

Diversen 9 D.

Is er sprake van loden leidingen in de woning? Nee

Zo ja, waar?

Diversen 9 E.

Is er een Japanse duizendknoop aanwezig in de tuin? (Een Japanse duizendknoop is een exotische plant, welke moeilijk te verwijderen is. De sterke wortelstokken en stengels van de Japanse duizendknoop zijn in staat om schade te veroorzaken aan gebouwen, leidingen en wegen) Nee

Diversen 9 F.

Is er in puin/asbest afval in de grond/tuin aanwezig? Nee

Diversen 9 G.

Heeft u elders lekkages gehad? (dus los van het dak/ sanitair/ riolering) Nee

Diversen 9 H.

Is de grond verontreinigd? Nee

Zo ja, is er een onderzoeksrapport?

Zo ja, heeft de gemeente/provincie een onderzoeks- of saneringsbevel opgelegd?

Diversen 9 I.

Is er een olietank aanwezig of aanwezig geweest? Nee

Zo ja, is deze gesaneerd/verwijderd?

Als deze is gesaneerd, waar is de olietank op het perceel gesitueerd?

Is er een Kiwa-certificaat aanwezig? Nee



Diversen 9 J.

Is er sprake van overlast door ongedierte in of (rond)om de woning?
(Denk aan muizen, ratten, kakkerlakken, etc.)

Nee

Zo ja, waar?

Diversen 9 K.

Is de woning aangetast door houtworm, boktor, ander ongedierte of zwam?

Nee

Zo ja, waar?

Zo ja, is deze aantasting al eens behandeld?

Zo ja, wanneer?

Zo ja, door welk bedrijf?

Diversen 9 L.

Is er sprake van chlorideschade (betonrot)? (Betonrot komt vooral voor in kruipruimtes van woningen gebouwd tussen 1965 en 1981 die voorzien zijn van betonnen vloerelementen van het merk Kwaaitaal of Manta. Ook andere beton- elementen - bijvoorbeeld balkons - kunnen aangetast zijn)

Nee

Zo ja, waar?

Diversen 9 M.

Hebben er verbouwingen en/of bijbouwingen plaatsgevonden in en/of om de woning?

Ja

Zo ja, welke ver-/bijbouwingen?

tweede verdieping:
zolderkamers verruimd,
plafonds gemaakt.
begane grond:
vloerisolatie,
vloerverwarming,
schouwen verwijderd,
keuken vernieuwd

Zo ja, in welk jaartal?

Tweede verdieping: 2010.
Begane grond: 2018

Zo ja, door welk bedrijf zijn deze uitgevoerd?

Kees van Vliet Wassenaar
2010.
Jan Hubèr Leiden 2018

Diversen 9 N.



Zijn er verbouwingen of uitbreidingen uitgevoerd zonder omgevingsvergunning (voorheen bouwvergunning)? Nee

Zo ja, welke?

Diversen 9 O.

Is er sprake van glasvezel internet? Nee

Diversen 9 P.

Bent u in het bezit van een definitief energieprestatiecertificaat/energielabel? Ja

Zo ja, welke label? A

Vaste lasten 10 A.

Hoeveel betaalde u voor de laatste aanslag onroerendezaakbelasting? 909

Belastingjaar? 2023

Vaste lasten 10 B.

Wat is de WOZ-waarde? 853000

Peiljaar? 2022

Vaste lasten 10 C.

Hoeveel betaalde u voor de laatste aanslag waterschapslasten? 165

Belastingjaar? 2023

Vaste lasten 10 D.

Hoeveel betaalde u voor de laatste aanslag gemeentelijke belastingen? (zoals rioolheffing en afvalstoffenheffing e.d.) 511

Belastingjaar? 2023

Vaste lasten 10 E.

Welke voorschotbedragen betaalt u maandelijks aan de nutsbedrijven? Gas: 99

Elektra:



Water: 18

Stadsverwarming:

Anders:

Te weten:

Wat is uw jaarverbruik voor gas/ elektriciteit en water? Gas (m³): 948

Elektriciteit hoog (kWh):

Elektriciteit laag (kWh):

Elektriciteit totaal (kWh): 583

Water (m³): 65

Stadsverwarming (GJ):

Anders:

Met hoeveel bewoners bewoonde u de woning? Aantal: 2

Vaste lasten 10 F.

Zijn er lease- en/of huurkoopcontracten? (Bijvoorbeeld keuken, kozijnen, cv-ketel, etc.) Nee

Zo ja, welke?

Zijn deze contracten overdraagbaar op de koper?
Let op! Veel lease- en huurkoopcontracten zijn niet langer overdraagbaar op een koper. Neem hiervoor contact op met de betreffende leverancier.

Hoe lang lopen de contracten nog en wat is de eventuele afkoopsom?
Afkoopsom:

Duur:

Vaste lasten 10 G.

Als er sprake is van erfpacht of opstalrecht hoe hoog is dan de canon per jaar?

Heeft u alle canons betaald?

Is de canon afgekocht?

Zo ja, tot wanneer?

Vaste lasten 10 H.

Heeft u alle gemeentelijke belastingen die u verschuldigd bent al betaald? Ja



Zijn er variabele bedragen voor gemeenschappelijke poorten, inritten of terreinen? Nee

Zo ja, hoe hoog en waarvoor?

Vaste lasten 10 I.

Heeft u, om in de straat te parkeren, een parkeervergunning nodig? Ja

Hoeveel parkeervergunningen kunnen er maximaal worden aangevraagd? 2

Wat zijn de kosten voor deze parkeervergunning(en) per jaar? 54

Garanties 11 A.

Zijn er lopende onderhoudscontracten en/of garantieregelingen overdraagbaar aan de koper? Nee
(Zoals dakbedekking, cv-installatie, dubbele beglazing, etc.)

Zo ja, welke?

Nadere informatie 12 A.

Overige zaken(Overige zaken die de koper naar uw mening moet weten)



Uw reactie op de bezichtiging

Graag vernemen wij en de verkoper uw reactie n.a.v. de woningbezichtiging. U kunt uw reactie bij voorkeur doorgeven per e-mail.

Uitbrengen van een bod op een woning

Wanneer u interesse heeft voor deze woning zult u het met de verkoper eens moeten worden over een aantal zaken zoals de prijs, de aanvaardingsdatum en eventuele overige voorwaarden (bijvoorbeeld een financieringsvoorbehoud en/of bouwtechnische keuring). Alles begint met het door u uitbrengen van een bod waarin al deze zaken genoemd worden. Dit bod brengt u bij voorkeur per e-mail uit aan ons kantoor.

Rechtsgeldige koopovereenkomst pas ná ondertekening

Een mondelinge overeenstemming tussen de particuliere verkoper en de particuliere koper is niet rechtsgeldig. Met andere woorden: er is geen koop. Er is pas sprake van een rechtsgeldige koop als de particuliere verkoper en de particuliere koper de koopovereenkomst hebben ondertekend. Dit vloeit voort uit artikel 7:2 Burgerlijk Wetboek. Een bevestiging van de mondelinge overeenstemming per e-mail of een toegestuurd concept van de koopovereenkomst wordt overigens niet gezien als een 'ondertekende koopovereenkomst'.

Bedenktijd

Tot 3 dagen na ontvangst van de door beide partijen ondertekende akte kan de koper nog afzien van de koop. Hiervoor gelden wel bepaalde regels. Onze makelaars vertellen u er graag meer over.

Kosten koper

Bij een bestaande woning wordt er bijna altijd over kosten koper gesproken. U koopt een woning en betaalt daarnaast ook de kosten om deze woning op uw naam te krijgen. Deze kosten bestaan uit overdrachtsbelasting, kadastrale rechten en de notaris-kosten voor het opmaken van de leveringsakte. Deze kosten worden u bij de notaris in rekening gebracht. Indien u, zoals de meeste kopers, ook een hypotheek afsluit voor de financiering van de

koopsom krijgt u ook te maken met (veelal fiscaal aftrekbare) kosten die u maakt om deze financiering te verkrijgen (o.a. afsluitprovisie / kosten hypotheekadviseur, kosten hypotheekakte, taxatiekosten).

Koopakte

April makelaars maakt gebruik van een standaardkoopovereenkomst welke is vastgesteld en goedgekeurd door de Consumentenbond, vereniging eigen huis en de Nederlandse Vereniging van Makelaars NVM.

Notaris

Wanneer u uw nieuwe woning heeft gekocht wordt deze op de dag van overdracht door de verkoper aan u geleverd. De notaris stelt hiervoor een akte van levering op. De koper mag meestal zelf kiezen bij welke notaris de overdracht plaats zal vinden. Bij voorkeur kiest de koper een notaris die gevestigd is in de gemeente waarin het verkochte object is gelegen, dan wel de notaris is gevestigd in een directe buurgemeente binnen een straal van 20 kilometer hemelsbreed rondom het verkochte object. Indien op verzoek van koper toch een notaris buiten deze omgeving wordt gekozen en verkoper niet zover kan of wenst te reizen voor de overdracht, geldt dat de kosten voor het opstellen van eventueel benodigde volmachten voor de verkopers voor rekening van koper komen.

Bovendien geldt in alle gevallen de volgende clausule:

"Indien de kosten voor het royeren van een hypotheek, vermeerderd met eventuele daarvoor in rekening te brengen overige kosten, bij de gekozen notaris meer bedragen dan € 200,- incl. btw en kadastrale rechten zal het meerdere boven het genoemde bedrag aan koper in rekening worden gebracht ten tijde van de overdracht."

Waarborgsom

Bij het sluiten van de koopovereenkomst verplicht koper zich om binnen 7 weken na mondeling overeenkomen een bankgarantie of waarborgsom te stellen bij de gekozen notaris. De hoogte van hiervan is 10% van de koopsom.



Omdat het om flinke bedragen gaat, wordt de bankgarantie doorgaans op uw verzoek geregeld door de instelling waar u de hypotheek afsluit.

Boeteclausule

In de koopakte is voor beide partijen een boetebeding opgenomen van 10% van de koopsom, indien één van beide partijen zijn verplichtingen niet nakomt. Verder dient u er rekening mee te houden dat in voorkomende gevallen hiernaast ook de eventueel geleden schade voor de andere partij vergoed dient te worden.

Voorbehoud financiering

Een van de voorwaarden die een koper doorgaans stelt bij het bieden betreft het financieringsvoorbehoud. Als koper heeft u zo de mogelijkheid om te bieden op voorwaarde dat de bank u op normale voorwaarden en condities een hypotheek wil verstrekken. Na het eens te zijn geworden over de koopsom en de overige randvoorwaarden heeft u nog een paar weken de tijd om de bank te laten berekenen of ze u, op basis van o.a. uw inkomen, de hypotheek willen verstrekken. Indien u onverhoopt toch een beroep moet doen op deze ontbindende voorwaarde dan dient u goed gedocumenteerd te kunnen aantonen dat de bank(en) u de lening niet willen verstrekken. De meest gebruikte termijn die wij voor het financieringsvoorbehoud aanhouden is ca. 6 weken na het mondeling sluiten van de koop. Na deze periode kunt u geen beroep meer doen op dit voorbehoud.

Hypotheekadvies

Het is raadzaam om voordat u gaat bieden te weten wat uw financiële mogelijkheden zijn. Indien gewenst verzorgen wij op korte termijn een adviesgesprek met een deskundige en erkende hypotheekadviseur.

Bouwtechnische keuring

Wanneer u als koper aanleiding ziet om een bouwtechnische keuring uit te laten voeren staat dat u vrij. De kosten van deze bouwtechnische keuring komen voor uw rekening. Een bouwtechnische keuring geeft veelal een goed overzicht van de

bouwtechnische staat van de te kopen woning. Indien u een bouwtechnische keuring als voorbehoud bij de koop wenst op te nemen dient u dit bij het uitbrengen van het bod te vermelden. Hierbij worden de zichtbare en niet constructieve mankementen, die in vrijwel elk huis wel te vinden zijn, uitgesloten van de ontbindende voorwaarde. Het gaat er immers om dat u in de basis een goed huis koopt en niet voor (grote) verrassingen komt te staan.

Asbest

Woningen van voor 1994 kunnen asbesthoudende materialen bevatten. Natuurlijk zal de verkoper, als hij bekend is met de aanwezigheid van asbesthoudende materialen, u op de hoogte stellen.

Ouderdomsclausule / verborgen gebreken

De verkoper dient alle niet zichtbare en hem bekende gebreken en verontreinigingen aan u te melden. Hiernaast heeft u als koper zelf een onderzoeksplicht om zichtbare gebreken te ontdekken en te controleren wat u koopt. Toch kan het voorkomen dat in de woning gebreken aanwezig zijn waarvan de verkoper het bestaan niet kent. Na de koop zijn deze risico's voor u als koper / nieuwe eigenaar, tenzij u aan kunt tonen dat de verkoper deze zaken bewust voor u verborgen heeft gehouden. Met name bij oudere panden dient u er hiernaast rekening mee te houden dat deze op een aantal punten niet (kunnen) voldoen aan de huidige bouwkundige kwaliteitseisen. In dat geval zal in de koopakte de zgn. ouderdomsclausule worden opgenomen:

"Het is koper bekend dat de onroerende zaak meer dan.....jaar oud is, wat betekent dat de eisen die aan de bouwkwaliteit gesteld mogen worden aanzienlijk lager liggen dan bij nieuwe woningen. In afwijking van artikel 6.3 van deze koopovereenkomst komt het geheel of ten dele ontbreken van één of meer eigenschappen van de onroerende zaak voor normaal gebruik als gevolg van de ouderdom voor rekening en risico van koper, zulks onverminderd de verplichting van verkoper om koper op de hoogte te stellen van gebreken waarvan hij behoort



te weten dat ze voor koper van belang zijn en waarvan hij weet of vermoedt te weten dat koper ze niet kent. Anderzijds moet koper bij twijfel vragen stellen en/of zelf onderzoek (laten) verrichten"

Indien u na het lezen van bovengenoemde informatie nog vragen heeft, aarzel dan niet om contact met ons op te nemen.

Wij zijn u graag van dienst!

April

makelaars



Aangenaam anders



INTERESSE?

NEEM CONTACT MET ONS OP!

Graag laten wij u persoonlijk en geheel vrijblijvend de woning zien.
Bel of mail gewoon even voor een afspraak. We maken graag kennis met u.

Vestiging Leiden

Haagweg 55
2321 AC Leiden
071-5790121
leiden@aprilmakelaars.nl

Vestiging Woerden

Jaap Bijzerweg 19
3446 CR WOERDEN
0348 207 000
woerden@aprilmakelaars.nl

Vestiging Vleuten

Dorpsstraat 8 A
3451 BK VLEUTEN
030 2600 926
mail@aprilmakelaars.nl

Vestiging Vianen

Franciscushof 240
4133 BL VIANEN
0347 206000
mail@aprilmakelaars.nl