

VRAAGPRIJS

€ 595.000 K.K.



JAN WOLKERSSTRAAT 39, LEIDEN



**April makelaars Leiden**

TEL. 071 5790121

leiden@aprilmakelaars.nl

www.aprilmakelaars.nl



De vestigingen van April makelaars zijn allen lid van de NVM en bevinden zich momenteel in Leiden, Vleuten, Vianen en Woerden. Ons kleine team onderscheidt zich door betrokkenheid en enthousiasme. Wij bieden rechtstreeks contact en korte lijnen gecombineerd met een no-nonsense dienstverlening.

### Wie ben ik?

Na mijn rechtenstudie ben ik met veel plezier in Leiden blijven wonen waar ik ben getrouwd en twee kinderen heb gekregen. Na lang werkzaam te zijn geweest bij grote internationale bedrijven zoals Philips en PPG heb ik enige tijd geleden besloten mijn passie voor onroerend goed te volgen en ben ik makelaar geworden. Waar in de juridische wereld vaak het conflict centraal staat, is de makelaar er juist om mensen bij elkaar te brengen en te verbinden. Het kopen en verkopen van een woning is een belangrijke gebeurtenis in het leven van een mens. Vanuit mijn beroep te mogen deelnemen en op een juiste manier begeleiden van dat proces geeft mij veel energie en werkplezier. Naast het werk ben ik actief in de roeisport bij Die Leythe en een fanatieke schaatser en wekelijks te vinden in de Leidse IJshal. Sinds 2019 is April makelaars Leiden de trotse hoofdsponsor van de Leidse shorttrackvereniging IHCL.



**Jeroen Ouweneel**

06-40540803





<b>Woonoppervlakte</b>	: 122 m <sup>2</sup>
<b>Perceeloppervlakte</b>	: 84 m <sup>2</sup>
<b>Inhoud</b>	: 456 m <sup>3</sup>
<b>Bouwjaar</b>	: 2011
<b>Soort woning</b>	: eengezinswoning
<b>Type woning</b>	: eindwoning
<b>Aantal kamers</b>	: 6
<b>Aantal slaapkamers</b>	: 4
<b>Energie label</b>	: A



Moderne- en ruime gezinswoning met energiezuinig A label. Een echte buitenkans!

Deze rustig gelegen 5/6 kamer eindwoning met vrij uitzicht aan de voorzijde, heeft een uitgebouwde woonkamer, een zonnige achtertuin met vrijstaande berging en verkeert in een uitstekende staat van onderhoud. De woning, voorzien van 12 zonnepanelen, is gelegen in een kindvriendelijke- en groene buurt aan de verkeersluwe Jan Wolkersstraat, dicht tegen het centrum van Leiden.

Deze ideale gezinswoning heeft een uitstekende ligging, net even buiten de singels, in de buurt van het gezellige Schrijverspark waar het 's zomers heerlijk toeven is en waar de kinderen lekker kunnen voetballen of skaten. Vanuit deze woning fietst of loopt u zo het historische centrum van Leiden in met alle denkbare stadse voorzieningen zoals de vele winkels, restaurants, koffiebarretjes, bioscopen, musea en natuurlijk de Leidse grachten. Ook het grote winkelcentrum De Luifelbaan is op een 5-tal fietsminuten gelegen. Diverse basis- en middelbare (internationale) scholen, de Rijksuniversiteit Leiden en verschillende sportverenigingen en accommodaties zijn in de buurt gelegen evenals Het Centraal station van Leiden waar u binnen 5 -7 minuten heen fietst. Uitvalswegen zoals A4, N11 en A44 zijn ook in de buurt en gemakkelijk te bereiken.

## Indeling van de woning

Voor we de woning binnen gaan valt het zeer rustige straatbeeld op. De Jan Wolkersstraat is verkeersluw en doodlopend voor auto's en motoren. Het pleintje achter de woning is ook heel rustig en ideaal voor jonge kinderen om te spelen.

De ruime entreehal heeft een garderobe ruimte, meterkast welke is voorzien van een electrabox met voldoende groepen en daarnaast een moderne toiletruimte met zwevend toilet en een fonteintje.

De lichte- en tuingerichte woonkamer heeft een fraaie eikenhoutenvloer met brede plank. Bij de

bouw van de woning hebben de huidige bewoners direct gekozen voor een uitbouw aan de tuinzijde waardoor een fijne- en ruime living is gecreëerd. Het zit/lounge gedeelte kijkt goed uit op de tuin en biedt genoeg plek voor bijvoorbeeld een grote (hoek)bank. In de zijgevel zorgt het raam voor extra licht inval en uitzicht naar buiten. Via de openslaande deuren komen we in de zonnige-zuidwestelijk gelegen achtertuin met een houten berging en een achterom. Het pleintje met de parkeerplaatsen is gemeenschappelijk eigendom (VvE) met eigen parkeerplaatsen voor de bewoners. De huidige eigenaren hebben ervoor gekozen om hun parkeerplaats bij de tuin te trekken waardoor een extra ruime achtertuin is ontstaan. Uiteraard kunt u er ook voor kiezen om dit deel van de tuin wél als parkeerplaats te gebruiken. Overigens is er altijd voldoende parkeergelegenheid op de Jan Wolkersstraat.

Terug in de woning bekijken we de moderne- open keuken die is voorzien van een 6 pits-gasfornuis met oven, composiet aanrechtblad (2021), koel/vries combinatie, magnetron, afzuigkap en vaatwasser. Het zijraam in de keuken geeft een goed uitzicht op de omgeving en zorgt tevens voor een fijne lichtinval.

Via de fraaie trap met subtiele led verlichting vervolgen we onze weg naar boven.

## 1e verdieping

Op deze verdieping bevinden zich drie slaapkamers en de badkamer. Aan de achterzijde een ruime en lichte slaapkamer over de volle breedte van de woning. Daarnaast ligt de moderne badkamer die is voorzien van een douchehoek, wastafelmeubel en toilet. Aan de voorzijde nog twee prima slaapkamers.

## 2e verdieping

Ook op deze verdieping veel ruimte. Aan de



achterzijde een ruime slaapkamer met een prima uitzicht op de omgeving. Door de hoogte van het dak voelt deze kamer extra ruimtelijk aan. Aan de voorzijde een grote open ruimte die uitstekend als werkplek/kantoor ruimte kan dienen echter met een eenvoudige aanpassing kan hier een 5e slaapkamer gecreëerd worden. Hier tevens de opstelplaats van de wasmachine/droger en in een aparte ruimte de CV ketel en mechanische ventilatie. Ook hier geeft de hoogte van de nok een extra ruimtelijk gevoel. Aan bergruimte geen gebrek op deze verdieping...zo is er boven de trap een extra vliering gecreëerd, is er boven de CV ketel bergruimte tot aan de nok en zijn de ruimtes achter de knieschotten door de schuifdeuren ook prima toegankelijk.

Kortom een ideale- energiezuinige gezinswoning met 4/5 slaapkamers, zonnige achtertuin in rustige woonwijk dicht bij het centrum van Leiden.

We laten u de woning graag zien!

## Bijzonderheden

- Bouwjaar 2011
- Woonoppervlakte 122,1 m<sup>2</sup>
- Perceeloppervlakte 96 m<sup>2</sup> (dit is incl. stallingsplaats)
- Energielabel A (volledig geïsoleerd, HR ++ glas)
- 12 zonnepanelen (2017)
- CV ketel: Intergas (bouwjaar 2011)
- uitgebouwde woonkamer
- bijdrage VvE stallingplaatsen EUR 82,50 per jaar
- parkeervergunning ca EUR 54 per jaar
- 5 minuten fietsen van centrum Leiden
- oplevering in overleg, voorkeur Q1 2024

Deze informatie is vrijblijvend en er kunnen geen rechten aan worden ontleend.

Deze gegevens zijn met de grootste zorg samengesteld, doch aanvaardt April Makelaars Leiden geen enkele aansprakelijkheid ten aanzien van eventuele foutieve vermelding danwel de gevolgen daarvan.





Jan Wolkersstraat 39, Leiden







Jan Wolkersstraat 39, Leiden







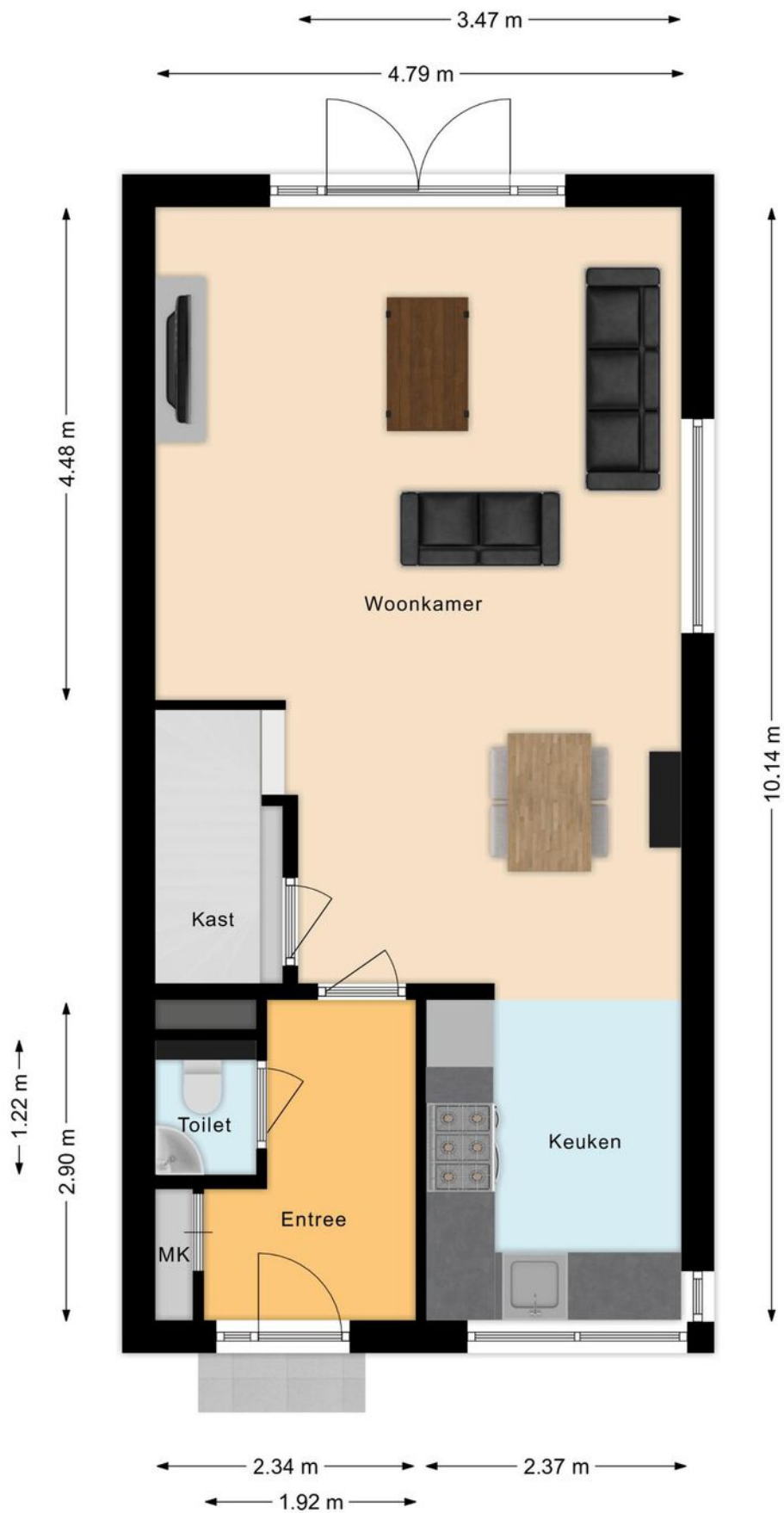

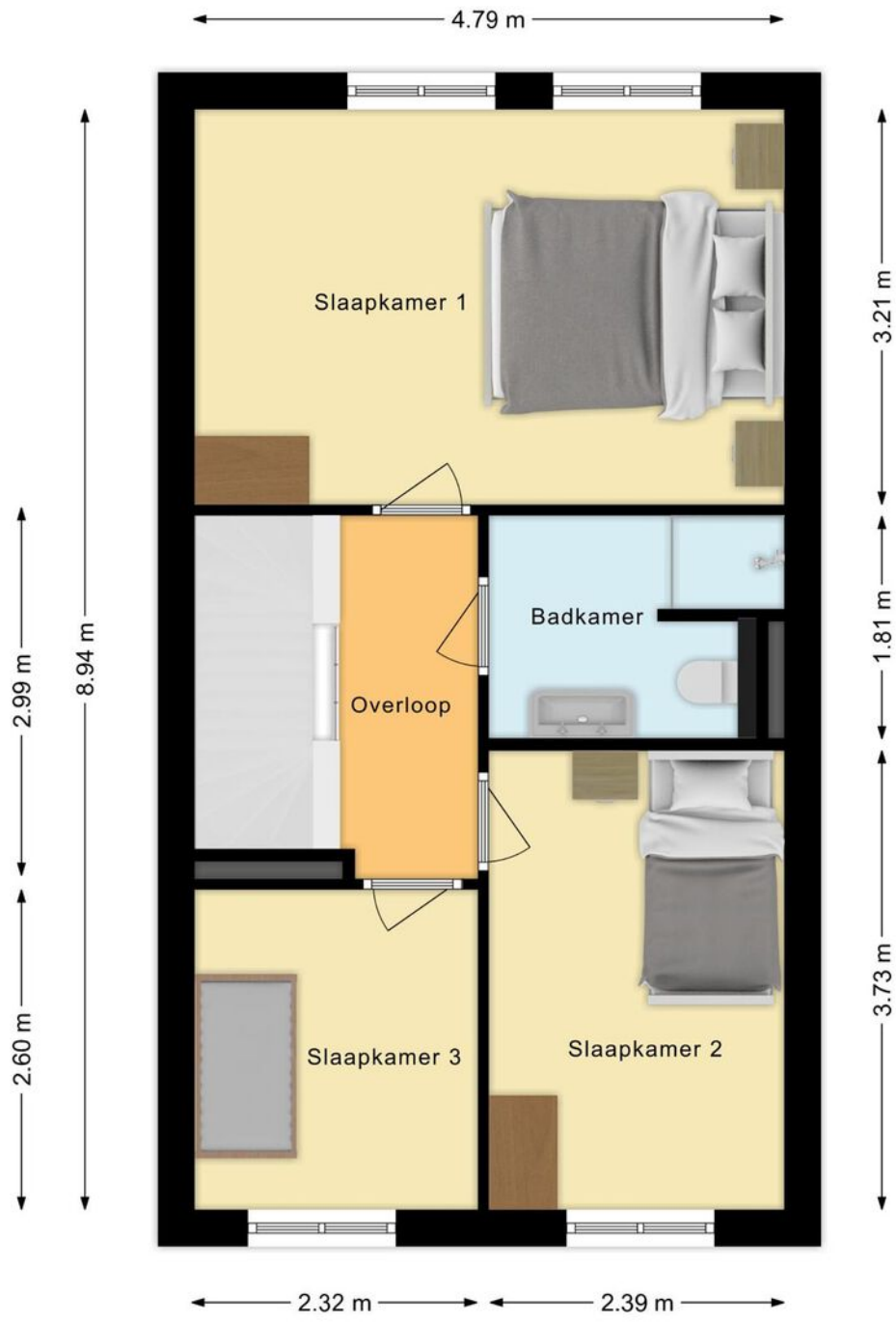





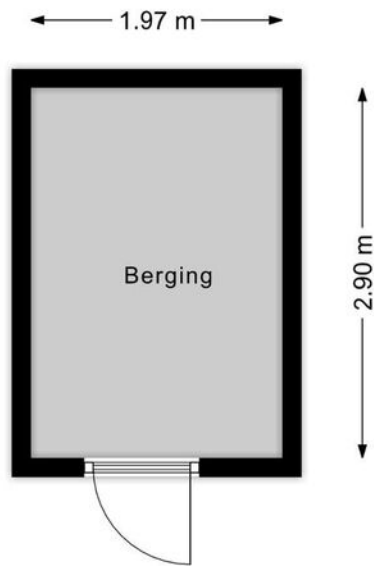

# KADASTRALE KAART



Kadastrale kaart

Uw referentie: ONL



<p>12345 25</p> <p>— Vastgestelde kadastrale grens — Voorlopige kadastrale grens — Administratieve kadastrale grens — Bebouwing</p> <p>Voor een eensluidend uittreksel, geleverd op 21 juni 2023 De bewaarder van het kadaster en de openbare registers</p>	<p>Schaal 1: 500</p> <p>Kadastrale gemeente Leiden Sectie M Perceel 8908</p> <p>Aan dit uittreksel kunnen geen betrouwbare maten worden ontleend. De Dienst voor het kadaster en de openbare registers behoudt zich de intellectuele eigendomsrechten voor, waaronder het auteursrecht en het databankenrecht.</p>	
---------------------------------------------------------------------------------------------------------------------------------------------------------------------------------------------------------------------------------------------------------------------------------	--------------------------------------------------------------------------------------------------------------------------------------------------------------------------------------------------------------------------------------------------------------------------------------------------------------------------------	--

Jan Wolkersstraat 39, Leiden

## LOCATIE OP DE KAART

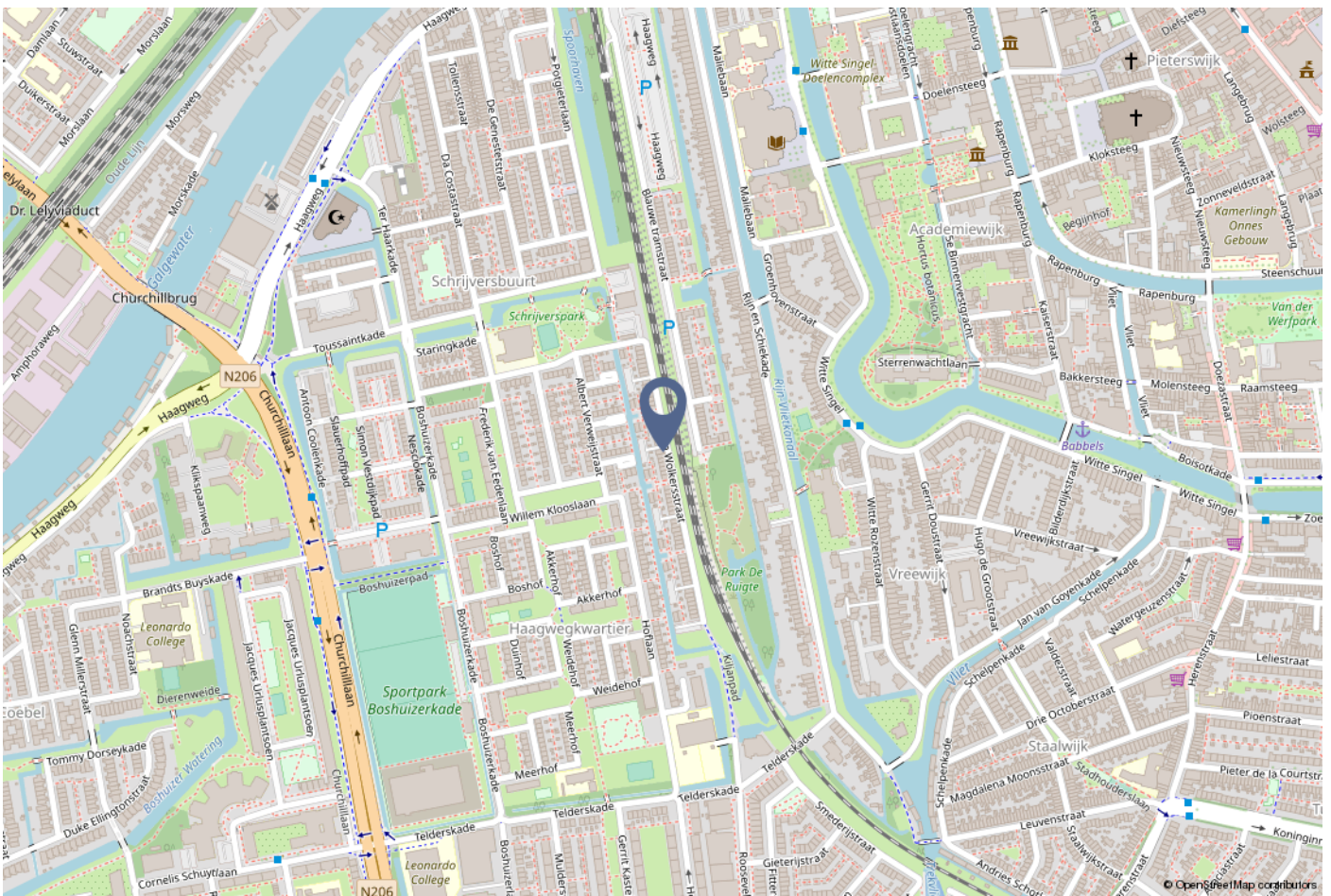

## VERKOPEN ZONDER ZORGEN MET APRIL MAKELAARS

April makelaars combineert bij het verkopen van uw huis het persoonlijke aspect van de traditionele makelaar met alle voordelen van het nieuwe makelen en speelt zo op geheel eigen wijze in op deze recente ontwikkeling. Wij werken alleen op persoonlijke basis, regelen bij voorkeur het gehele verkooptraject en zijn regionaal bekend. Eerst maakt u kennis met uw eigen NVM makelaar, daarna pas bepaalt u of u gebruik wenst te maken van onze diensten.

Graag verzorgen wij voor u het gehele verkooptraject waarbij u kiest voor gemak, comfort en de zekerheid dat alles professioneel geregeld wordt. In overleg met u komen wij tot de beste verkoopstrategie op maat voor uw woning, rekening houdend met uw situatie. Daarbij zullen onder andere de volgende zaken met u worden besproken:

- Onze kennis en ervaring;
- Marketing;
- Relevante websites;
- Social media;
- Professionele fotografie;
- Video;
- Virtuele tour;
- Woningstyling;
- Een optimale vraagprijsstelling;
- De strategie.

Bel of mail ons voor een afspraak!  
Onze adressen en telefoonnummers staan op de laatste pagina van deze brochure.



Leeftijd



0 - 14: 17%

15 - 24: 12%

25 - 44: 31%

45 - 64: 26%

65+: 14%

Huishoudens



Eenpersoons: 45%

Zonder kinderen: 24%

Met kinderen: 31%

Koop / huur



Koop: 26%

Huur: 74%



49%



51%



0,7 per huishouden

# LIJST VAN ZAKEN



	Blijft achter	Gaat mee	Ter overname
<b>Woning - Interieur</b>			
Verlichting, te weten			
- losse (hang)lampen		X	
- Lampen keuken, spotje badkamer	X		
- Lampen kinderkamers 1e etage (luchtbalon/dierenlampenkap)			X
(Losse)kasten, legplanken, te weten			
- Planken trapkast, boven wasmachine	X		
- Boekenkast zolder			X
Raamdecoratie/zonwering binnen, te weten			
- gordijnrails	X		
- gordijnen	X		
- rolgordijnen	X		
Vloerdecoratie, te weten			
- houten vloer(delen)	X		
- laminaat	X		
Overig, te weten			
- Overige kasten		X	
- Kinderkamer wit (kast, commode, bijpassend ledikant aanwezig)			X
- Kinderkamer bruin (kast, commode, ledikant staat in andere kamer)			X
- Steigerhoutenbed 1e etage			X
<b>Woning - Keuken</b>			
Keukenblok (met bovenkasten)	X		

# LIJST VAN ZAKEN



	Blijft achter	Gaat mee	Ter overname
Keuken (inbouw)apparatuur, te weten			
- (gas)fornuis	X		
- afzuigkap	X		
- magnetron	X		
- oven	X		
- combi-oven/combimagnetron	X		
- koel-vriescombinatie	X		
- vaatwasser	X		
- koffiezetapparaat		X	
Keukenaccessoires, te weten			
- Handoekhaakjes	X		
- Ophangstelsel voor planbord/schilderij (onder keukenkastjes)	X		
<b>Woning - Sanitair/sauna</b>			
Toilet met de volgende toebehoren			
- toilet	X		
- toiletrolhouder	X		
- fontein	X		
Badkamer met de volgende toebehoren			
- douche (cabine/scherm)	X		
- wastafel	X		
- wastafelmeubel	X		
- planchet	X		
- toilet	X		
- toiletrolhouder	X		
- Spiegel	X		

# LIJST VAN ZAKEN



	Blijft achter	Gaat mee	Ter overname
- Spiegelverlichting	X		
<b>Woning - Exterieur/installaties/veiligheid/energiebesparing</b>			
(Voordeur)bel	X		
Rookmelders	X		
(Klok)thermostaat	X		
Zonwering buiten	X		
Telefoonaansluiting/internetaansluiting	X		
Zonnepanelen	X		
Horren (1 defect)	X		
Warmwatervoorziening, te weten			
- CV-installatie	X		
<b>Tuin - Inrichting</b>			
Tuinaanleg/bestrating	X		
Beplanting	X		
<b>Tuin - Verlichting/installaties</b>			
Buitenverlichting	X		
<b>Tuin - Bebouwing</b>			
Tuinhuis/buitenberging	X		
Kasten/werkbank in tuinhuis/berging		X	
Planken in berging	X		
<b>Tuin - Overig</b>			
Overige tuin, te weten			
- (sier)hek	X		

# LIJST VAN ZAKEN



	<b>Blijft achter</b>	<b>Gaat mee</b>	<b>Ter overname</b>
- vlaggenmast(houder)	X		
- Haken voor schommel	X		





## Bijzonderheden 1 A.

Zijn er nadat u het perceel in eigendom hebt gekregen nog andere, eventuele aanvullende notariële of onderhandse akten opgesteld met betrekking tot het perceel?

Ja

Zo ja, welke?

Appartementsrecht van het stallingsterrein is aangepast van 18 naar 16 plaatsen (zie bij de documenten bijgevoegde wijziging van de splitsingsakte)

## Bijzonderheden 1 B.

Zijn er mondelinge of schriftelijke afspraken gemaakt over aangrenzende percelen?  
(Denk hierbij aan regelingen voor het gebruik van een poort, schuur, garage, tuin, overeenkomsten met meerdere burens, toezeggingen, erfafscheidingen.)

Nee

Zo ja, welke zijn dat?

## Bijzonderheden 1 C.

Wijken de huidige terreinafscheidingen af van de kadastrale eigendomsgrenzen?  
(Denk hierbij ook aan strookjes grond van de gemeente die u in gebruik heeft, of grond van u die gebruikt wordt door de burens.)

Ja

Zo ja, waaruit bestaat die afwijking?

Parkeerplaats in de tuin is in gebruik als tuin  
Geveltuin aan de voorzijde: Grond is (met toestemming) in gebruik van de gemeente

## Bijzonderheden 1 D.

Is een gedeelte van de woning, schuur, garage of schutting gebouwd op grond van de burens of andersom?

Ja

Zo ja, graag nader toelichten:

Bij de bouw is geregeld dat de buitenmuur van de uitbouw op het perceel van de burens staat

## Bijzonderheden 1 E.

Heeft u grond van derden in gebruik?

Nee

Zo ja, welke grond?



## Bijzonderheden 1 F.

Rusten er 'bijzondere lasten en beperkingen' op de woning en/of het perceel? (Bijzondere lasten en beperkingen kunnen privaatrechtelijke beperkingen zijn zoals (lijdende) erfdienstbaarheden (bijvoorbeeld een recht van overpad), kwalitatieve verplichtingen, kettingbedingen, vruchtgebruik, voorkeursrecht (bijvoorbeeld een eerste recht van koop), opstalrecht, erfpacht, huurkoop. Het kan ook gaan om publiekrechtelijke beperkingen zoals een aanschrijving van de gemeente in het kader van een illegale verbouwing)

Nee

Zo ja, welke?

## Bijzonderheden 1 G.

Is de Wet voorkeursrecht gemeenten van toepassing?

Nee

## Bijzonderheden 1 H.

Is er een anti-speculatiebeding en/of zelfbewoningsplicht van toepassing op de woning?

Nee

Zo ja, hoe lang nog?

## Bijzonderheden 1 I.

Is er sprake van een beschermd stads- of dorpsgezicht of loopt er een procedure tot aanwijzing daartoe?

Nee

Is er sprake van een gemeentelijk-, provinciaal-of rijksmonument of loopt er een procedure tot aanwijzing daartoe?

Nee

Is er volgens het bestemmingsplan sprake van een beeldbepalend of karakteristiek object?

Nee

## Bijzonderheden 1 J.

Is er sprake (geweest) van ruilverkaveling?

Nee

Zo ja, moet u hiervoor ruilverkavelingsrente betalen?

Zo ja, hoeveel en voor hoe lang? Bedrag:

Duur:

## Bijzonderheden 1 K.

Is er sprake van onteigening?

Nee



## Bijzonderheden 1 L.

Is de woning of de grond geheel of gedeeltelijk verhuurd of bij anderen in gebruik? Nee

Zo ja: Is er een huurcontract/ gebruiksovereenkomst? Nee

Indien er geen contract of overeenkomst is, beschrijf hieronder wat (mondeling) met de huurder/ gebruiker is afgesproken:

Welk gedeelte is verhuurd/ in gebruik gegeven?

Welke delen vallen onder gezamenlijk gebruik?

Welke zaken zijn van de huurder en mag hij verwijderen bij ontruiming? (Bijvoorbeeld geiser, keuken, lampen.)

Heeft de huurder een waarborgsom gestort?

Zo ja, hoeveel?

Heeft u nog andere afspraken met de huurders gemaakt?

Zo ja, welke?

## Bijzonderheden 1 M.

Is er over de woning een geschil/procedures gaande, al dan niet bij de rechter, huurcommissie of een andere instantie?(bijvoorbeeld onteigening/ kwesties met burens, zoals erfdiensbaarheden, recht van overpad, erfafscheidingen e.d.) Nee

Zo ja, welke is/zijn dat?

## Bijzonderheden 1 N.

Is er bezwaar gemaakt tegen de waardebeschikking WOZ? Nee

Zo ja, toelichting:

## Bijzonderheden 1 O.

Zijn er door de overheid of nutsbedrijven verbeteringen of herstellingen voorgeschreven of aangekondigd die nog niet naar behoren zijn uitgevoerd? Nee

Zo ja, welke?

## Bijzonderheden 1 P.

Zijn er in het verleden subsidies of premies verstrekt die bij verkoop van de woning voor een deel kunnen worden teruggevorderd? Nee



Zo ja, welke?

## Bijzonderheden 1 Q.

Is de woning onbewoonbaar verklaard of in het verleden ooit onbewoonbaar verklaard geweest? Nee

Zo ja, waarom?

## Bijzonderheden 1 R.

Is er bij verkoop sprake van een omzetbelastingheffing? (Bijvoorbeeld omdat het een voormalig bedrijfsonroerendgoed is, of een woning met praktijkgedeelte, of omdat u pas ingrijpend verbouwd hebt.) Nee

Zo ja, waarom?

## Bijzonderheden 1 S.

Hoe gebruikt u de woning nu? (Bijvoorbeeld woning, praktijk, winkel, opslag) Woning

Is dat gebruik volgens de gemeente toegestaan? Ja

Zo nee, heeft de gemeente dit strijdige gebruik wel eens bij u aangekaart?

Hoe heeft de gemeente dit strijdige gebruik bij u aangekaart?

## Gevels 2 A.

Is er sprake (geweest) van vochtdoorslag of aanhoudend vochtige plekken op de gevels? Nee

Zo ja, waar?

## Gevels 2 B.

Zijn er (gerepareerde) scheuren/beschadigingen in/aan de gevels aanwezig? Nee

Zo ja, waar?

## Gevels 2 C.

Zijn de gevels tijdens de bouw geïsoleerd? Ja

Zo nee, zijn de gevels daarna (deels) geïsoleerd?



Zo ja, wanneer heeft de isolatie van de gevels plaatsgevonden en met welk isolatiemateriaal?

Heeft u een certificaat of bewijs van het na-isoleren?

Is er sprake van volledige isolatie? Ja

Zo nee, welke delen van de gevels zijn er niet geïsoleerd?

## Gevels 2 D.

Zijn de gevels ooit gereinigd? Nee

Zo ja, volgens welke methode en wanneer?

## Dak(en) 3 A.

Hoe oud zijn de daken ongeveer? Platte daken: 12 jaar

Overige daken: 12 jaar

## Dak(en) 3 B.

Heeft u last van daklekkages (gehad)? Nee

Zo ja, waar?

## Dak(en) 3 C.

Zijn er in het verleden gebreken geconstateerd aan de dakconstructie zoals scheve, doorbuigende, krakende, beschadigde en/of aangetaste dakdelen? Nee

Zo ja, waar?

## Dak(en) 3 D.

Heeft u het dak al eens (gedeeltelijk) laten vernieuwen c.q. laten repareren? Nee

Zo ja, welk (gedeelte van het) dak en waarom?

## Dak(en) 3 E.

Is het dak tijdens de bouw geïsoleerd? Platte daken: Ja

Overige daken: Ja

Zo nee, is het dak daarna geïsoleerd? Platte daken:



Overige daken:

Zo ja, wanneer heeft de isolatie plaatsgevonden en met welk isolatiemateriaal?

Heeft u een certificaat of bewijs van het na-isoleren?

Is er sprake van volledige isolatie? Platte daken: Ja

Overige daken: Ja

Zo nee, welke delen zijn er niet geïsoleerd?

## Dak(en) 3 F.

Zijn de regenwaterafvoeren lek of verstopt? Nee

Zo ja, toelichting:

## Dak(en) 3 G.

Zijn de dakgoten lek of verstopt? Nee

Zo ja, toelichting:

## Kozijnen, ramen en deuren 4 A.

Van welk materiaal zijn de buitenkozijnen gemaakt?  
(bijvoorbeeld hout, kunststof of aluminium of een andersoortig materiaal) Hout

## Kozijnen, ramen en deuren 4 B.

Wanneer zijn de buitenkozijnen, ramen en deuren voor het laatst geschilderd? 2017

Is dit gebeurd door een erkend schildersbedrijf? Ja

Zo ja, door wie? Boelee

## Kozijnen, ramen en deuren 4 C.

Functioneren alle scharnieren en sloten? Ja

Zo nee, toelichting:

## Kozijnen, ramen en deuren 4 D.

Zijn voor alle afsluitbare deuren, ramen etc. sleutels aanwezig? Ja



Zo nee, voor welke deuren, ramen etc. niet?

## Kozijnen, ramen en deuren 4 E.

Is er sprake van isolerende beglazing? Ja

Zo ja, welk type glas?  
(bijvoorbeeld HR, HR+, HR++ of HR+++; zie de glassponning waarin doorgaans staat vermeld welke type glas er is geplaatst) HR++

Is er sprake van isolerende beglazing in de gehele woning? Ja

Zo nee, welke ramen zijn niet geïsoleerd?

## Kozijnen, ramen en deuren 4 F.

Is er bij de isolerende beglazing sprake van condensvorming tussen het glas?  
(Denk aan lekkende ruiten.) Nee

Zo ja, waar?

## Vloeren, plafonds en wanden 5 A.

Is er sprake (geweest) van vochtdoorslag of optrekkend vocht op de vloeren,  
plafonds en/of wanden? Nee

Zo ja, waar?

## Vloeren, plafonds en wanden 5 B.

Is er sprake (geweest) van schimmelvorming op de vloeren, plafonds en/of  
wanden? Ja

Zo ja, waar? Badkamer

## Vloeren, plafonds en wanden 5 C.

Zijn er (gerepareerde) of (verborgen) scheuren en/of beschadigingen in/aan  
vloeren, plafonds en/of wanden aanwezig? Ja

Zo ja, waar? Laminaat+plint achter  
wasmachine op zolder  
heeft wat vochtschade.  
Vervangend laminaat (incl  
ondervloer) en  
vervangende plinten zijn  
aanwezig (maar niet  
geplaatst)



## Vloeren, plafonds en wanden 5 D.

Hebben zich in het verleden problemen voorgedaan met de afwerkingen?  
(Bijvoorbeeld loszittend tegelwerk, loslatend behang of spuitwerk, holklinkend of loszittend stucwerk, etc.)

Nee

Zo ja, waar?

## Vloeren, plafonds en wanden 5 E.

Is er sprake (geweest) van gebreken aan de vloerconstructie, zoals scheve, doorbuigende, krakende, beschadigde en/of aangetaste vloerdelen?

Nee

Zo ja, waar?

## Vloeren, plafonds en wanden 5 F.

Is er sprake van vloerisolatie?

Ja

Zo ja, wanneer heeft de isolatie van de vloer plaatsgevonden en met welk isolatiemateriaal?

Bij de bouw in 2011 met Polystyreen

Heeft u een certificaat of bewijs van het na-isoleren?

Nee

Is er sprake van volledige isolatie?

Ja

Zo nee, welke delen zijn er niet geïsoleerd?

## Fundering, kruipruimte en kelder 6 A.

Is er sprake (geweest) van gebreken aan de fundering?

Nee

Zo ja, waar?

## Fundering, kruipruimte en kelder 6 B.

Is de kruipruimte toegankelijk?

Ja

Is de kruipruimte droog?

Ja

Zo nee of meestal, toelichting:

## Fundering, kruipruimte en kelder 6 C.

Is er sprake van vochtdoorslag door de kelderwand?

Nee

Zo ja of soms, toelichting:





## Fundering, kruipruimte en kelder 6 D.

Is de grondwaterstand in de afgelopen jaren waarneembaar gewijzigd of is er sprake van wateroverlast geweest? Nee

Zo ja, heeft dit tot problemen geleid in de vorm van water in de kruipruimte c.q. kelder? Nee

Zo nee, tot wat voor andere problemen heeft dit geleid?

## Installaties 7 A.

Wat voor warmte-installatie(s) is/zijn er aanwezig in de woning? (bijvoorbeeld cv-installatie, WTW-systeem, WKO-systeem, (hybride) warmtepomp, airconditioning, zonneboiler, elektrische boiler, pelletkachel dan wel een andere installatie) cv-installatie

Is/zijn de installatie(s) eigendom? Ja

Zo nee, toelichting: (bijvoorbeeld de installatie(s) is/ zijn gehuurd of geleased. Tevens huur-/ leaseprijs vermelden)

Merk van de installatie(s): Intergas

Type(nummer) van de installatie(s): Kombi Kompakt HR 28/24

Installatiedatum van de installatie(s): Bij de bouw in 2011

Op welke datum is/zijn deze installatie(s) voor het laatst onderhouden? 4 april 2023

Is het onderhoud uitgevoerd door een erkend bedrijf? Ja

Zo ja, door wie? Feenstra Verwarming B.V.

## Installaties 7 B.

Zijn er de afgelopen tijd zaken opgevallen ten aanzien van de installatie(s)? (bijvoorbeeld de cv-installatie moet meer dan 1 keer per jaar bijgevoerd worden of de installatie functioneert niet goed) Nee

Zo ja, wat is u opgevallen?

## Installaties 7 C.

Zijn er radiatoren die niet warm worden? Nee

Zo ja, welke?

## Installaties 7 D.

Zijn er radiatoren of (water)leidingen die lekken? Nee



Zo ja, waar en welke?

## Installaties 7 E.

Zijn er radiatoren of (water)leidingen die ooit zijn bevroren? Nee

Zo ja, waar?

## Installaties 7 F.

Heeft u vloerverwarming in de woning? Nee

Zo ja, betreft dit elektrische vloerverwarming, vloerverwarming met warm water of anders? Elektrisch:

warm water:

overig, namelijk

Waar bevindt zich de elektrische vloerverwarming?

Waar bevindt zich de vloerverwarming met warm water?

Waar bevindt zich de overige vloerverwarming?

## Installaties 7 G.

Zijn er vertrekken die niet (goed) warm worden? Nee

Zo ja, welke?

## Installaties 7 H.

Heeft de woning zonnepanelen die uw eigendom zijn? Ja

Heeft de woning zonnepanelen die worden gehuurd of geleased? Nee

Kan het huurcontract/ leasecontract worden overgenomen door koper? Zo ja, dan overnamecontract opvragen.

Hoeveel zonnepanelen zijn er aanwezig? Aantal: 12

Zo ja, blijven de zonnepanelen achter? Ja

Wat is de capaciteit van één zonnepaneel? 300 Wp  
(De capaciteit van zonnepanelen wordt uitgedrukt in Wattpiek (Wp).  
Bijvoorbeeld één zonnepaneel levert 390 Wp.

Functioneren alle zonnepanelen? Ja



Wat is het merk/ type van de zonnepanelen?	S-Energy 300 mono perc blackframe
Maakt u gebruik van een app om de opbrengst van de zonnepanelen te bekijken?	Ja
Zo ja, welke?	Solar Edge
In welk jaar zijn de zonnepanelen geplaatst en door wie? Jaar:	2017
Installateur:	Energiewonen
Is de btw over het aankoopbedrag teruggevraagd van de belastingdienst?	Ja
Hoeveel stroom heeft u het afgelopen jaar opgewekt? Jaar:	2022
Aantal kWh:	3580 kWh
Hoe lang zit er nog fabrieksgarantie op de zonnepanelen?	Tot 17 mei 2027
Zijn de zonnepanelen aangeschaft met subsidie?	Nee
Zo ja, moet de subsidie worden terugbetaald?	Nee
Zo ja, welk bedrag moet worden terugbetaald?	

## Installaties 7 I.

In welk jaar zijn voor het laatst de aanwezige schoorsteenkanalen/ rookgasafvoeren geveegd/gereinigd?	nvt
-------------------------------------------------------------------------------------------------------	-----

## Installaties 7 J.

Wanneer heeft u de aanwezige schoorsteenkanalen voor het laatst gebruikt?	nvt
Is de trek van aanwezige schoorsteenkanalen goed?	

## Installaties 7 K.

Zijn er onderdelen van de elektrische installatie vernieuwd? (onder de elektrische installatie wordt verstaan alle elektra leidingen/ schakelaars stopcontacten, meterkast e.d.)	Ja
Zo ja, wanneer en welke onderdelen?	In najaar 2022 een nieuwe slimme meter gekregen
Zijn er gebreken aan de elektrische installatie?	Nee
Zo ja, welke?	

## Installaties 7 L.



Is er een laadpaal aanwezig voor een elektrische auto? Nee

Zo ja, waar bevindt deze zich?

Blijft deze achter?

## Installaties 7 M.

Is er mechanische ventilatie of een soortgelijk systeem aanwezig? Ja

Zo ja, functioneert dit systeem naar behoren? Nee

Zo nee, toelichting: Vocht sensor detecteert niet altijd dat er gedoucht wordt, waardoor de ventilatie niet altijd op maximaal gaat

Wanneer is dit systeem voor het laatst onderhouden? Kanalen zijn gereinigd op 10 januari 2018

Hoe oud is dit systeem ongeveer? MV is vervangen door Orcon Mvs-15rhb ventilatiebox met vochtsensor en zender in januari 2019

## Installaties 7 N.

Is er een domoticasysteem of een soortgelijk systeem aanwezig? (Een domoticasysteem bedient de verwarming, verlichting, verwarming, audio, ventilatie e.d. automatisch) Nee

Zo ja, functioneert dit systeem naar behoren?

Zo nee, toelichting:

Hoe oud is dit systeem ongeveer?

## Installaties 7 O.

Zijn er rookmelders op ieder verdieping aanwezig? Ja

Zo ja, hoe oud zijn de rookmelders ongeveer? 12 jaar oud (geplaatst bij bouw)

## Sanitair, riolering en keuken 8 A.

Zijn er beschadigingen aan wastafels, douche, bad, toiletten, gootstenen en kranen? Nee

Zo ja, welke?



## Sanitair, riolering en keuken 8 B.

Hoe oud is de badkamer ongeveer? 12 jaar oud (geplaatst bij de bouw)

## Sanitair, riolering en keuken 8 C.

Lopen de afvoeren van wastafels, douche, bad, toiletten, gootstenen en kranen goed door? Ja

Zo nee, welke niet?

## Sanitair, riolering en keuken 8 D.

Is de woning aangesloten op het gemeentelijke riool? Ja

## Sanitair, riolering en keuken 8 E.

Zijn er gebreken (geweest) aan de riolering, zoals breuken, stankoverlast, lekkages, etc.? Nee

Zo ja, welke?

## Sanitair, riolering en keuken 8 F.

Is er een andere voorziening, zoals een septictank, beerput of dergelijk aanwezig? Nee

Zo ja, wat is er aanwezig en hoe dient dit te worden onderhouden?

## Sanitair, riolering en keuken 8 G.

Van welk jaar dateert de keukenopstelling ongeveer? 2011, geplaatst bij de bouw. Aanrechtblad vervangen in 2021

## Sanitair, riolering en keuken 8 H.

Van welk jaar dateert de inbouwapparatuur ongeveer? 2011

Functioneert alle inbouwapparatuur? Nee



Zo nee, welk inbouwapparaat functioneert niet?

Kleinste oven van fornuis gaat niet aan, grote oven werkt wel  
Lichte beschadeging aan onderzijde deurtje keukenkast

## Sanitair, riolering en keuken 8 I.

Heeft u een kokend water kraan? (bijvoorbeeld een Quooker kraan of een soortgelijke kraan)

Nee

Zo ja, functioneert deze kraan naar behoren en hoe oud is deze kraan ongeveer?

## Diversen 9 A.

Wat is het bouwjaar van de woning?

2011

## Diversen 9 B.

Zijn er asbesthoudende materialen in/op de woning/ bijgebouw(en) aanwezig? (bijvoorbeeld asbest zeil, een asbestplaat die onder en/of achter de CV ketel is geplaatst, asbesthoudend isolatiemateriaal om de verwarmingsbuis, asbesthoudend koord bij oude cv-ketels/gaskachels, asbestgolfplaten e.d.)

Nee

Zo ja, welke en waar?

## Diversen 9 C.

Blijft er in de woning zeil achter, al dan niet vastgelijmd, dat is aangeschaft tussen 1955 en 1982?

Nee

## Diversen 9 D.

Is er sprake van loden leidingen in de woning?

Nee

Zo ja, waar?

## Diversen 9 E.

Is er een Japanse duizendknoop aanwezig in de tuin? (Een Japanse duizendknoop is een exotische plant, welke moeilijk te verwijderen is. De sterke wortelstokken en stengels van de Japanse duizendknoop zijn in staat om schade te veroorzaken aan gebouwen, leidingen en wegen)

Nee



## Diversen 9 F.

Is er in puin/asbest afval in de grond/tuin aanwezig? Nee

## Diversen 9 G.

Heeft u elders lekkages gehad? (dus los van het dak/ sanitair/ riolering) Nee

## Diversen 9 H.

Is de grond verontreinigd? Ja

Zo ja, is er een onderzoeksrapport? Ja

Zo ja, heeft de gemeente/provincie een onderzoeks- of saneringsbevel opgelegd? Nee

## Diversen 9 I.

Is er een olietank aanwezig of aanwezig geweest? Nee

Zo ja, is deze gesaneerd/verwijderd? N.v.t

Als deze is gesaneerd, waar is de olietank op het perceel gesitueerd?

Is er een Kiwa-certificaat aanwezig? Nee

## Diversen 9 J.

Is er sprake van overlast door ongedierte in of (rond)om de woning? (Denk aan muizen, ratten, kakkerlakken, etc.) Nee

Zo ja, waar?

## Diversen 9 K.

Is de woning aangetast door houtworm, boktor, ander ongedierte of zwam? Nee

Zo ja, waar?

Zo ja, is deze aantasting al eens behandeld?

Zo ja, wanneer?

Zo ja, door welk bedrijf?

## Diversen 9 L.

# NVM VRAGENLIJST



Is er sprake van chlorideschade (betonrot)? (Betonrot komt vooral voor in kruipruimtes van woningen gebouwd tussen 1965 en 1981 die voorzien zijn van betonnen vloerelementen van het merk Kwaaitaal of Manta. Ook andere beton- elementen - bijvoorbeeld balkons - kunnen aangetast zijn)

Nee

Zo ja, waar?

## Diversen 9 M.

Hebben er verbouwingen en/of bijbouwingen plaatsgevonden in en/of om de woning?

Ja

Zo ja, welke ver-/bijbouwingen?

Extra vliering, ombouw CV en schuifpanelen voor de knieschotten op zolder

Zo ja, in welk jaartal?

2016

Zo ja, door welk bedrijf zijn deze uitgevoerd?

Van der Stoep Klus, Onderhoud en MontageService

## Diversen 9 N.

Zijn er verbouwingen of uitbreidingen uitgevoerd zonder omgevingsvergunning (voorheen bouwvergunning)?

Nee

Zo ja, welke?

## Diversen 9 O.

Is er sprake van glasvezel internet?

Nee

## Diversen 9 P.

Bent u in het bezit van een definitief energieprestatiecertificaat/energielabel?

Ja

Zo ja, welke label?

A

## Vaste lasten 10 A.

Hoeveel betaalde u voor de laatste aanslag onroerendezaakbelasting?

625

Belastingjaar?

2023

## Vaste lasten 10 B.

Wat is de WOZ-waarde?

587000





Peiljaar? 1-1-2022

## Vaste lasten 10 C.

Hoeveel betaalde u voor de laatste aanslag waterschapslasten? 434

Belastingjaar? 2023

## Vaste lasten 10 D.

Hoeveel betaalde u voor de laatste aanslag gemeentelijke belastingen? (zoals rioolheffing en afvalstoffenheffing e.d.) 673

Belastingjaar? 2023

## Vaste lasten 10 E.

Welke voorschotbedragen betaalt u maandelijks aan de nutsbedrijven? Gas:

Elektra:

Water: 93

Stadsverwarming:

Anders: Gas+Elektra

Te weten: 138

Wat is uw jaarverbruik voor gas/ elektriciteit en water? Gas (m<sup>3</sup>):

Elektriciteit hoog (kWh): - 546kWh (negatief agv teruglevering)

Elektriciteit laag (kWh): 1021 kWh

Elektriciteit totaal (kWh): 475 kWh

Water (m<sup>3</sup>): 196

Stadsverwarming (GJ): nvt

Anders: nvt

Met hoeveel bewoners bewoonde u de woning? Aantal: 5

## Vaste lasten 10 F.

Zijn er lease- en/of huurkoopcontracten? (Bijvoorbeeld keuken, kozijnen, cv-ketel, etc.) Nee



Zo ja, welke?

Zijn deze contracten overdraagbaar op de koper?  
Let op! Veel lease- en huurkoopcontracten zijn niet langer overdraagbaar op een koper. Neem hiervoor contact op met de betreffende leverancier.

Hoe lang lopen de contracten nog en wat is de eventuele afkoopsom?  
Afkoopsom:

Duur:

## Vaste lasten 10 G.

Als er sprake is van erfpacht of opstalrecht hoe hoog is dan de canon per jaar?

Heeft u alle canons betaald? N.v.t

Is de canon afgekocht? N.v.t

Zo ja, tot wanneer?

## Vaste lasten 10 H.

Heeft u alle gemeentelijke belastingen die u verschuldigd bent al betaald? Ja

Zijn er variabele bedragen voor gemeenschappelijke poorten, inritten of terreinen? Nee

Zo ja, hoe hoog en waarvoor?

## Vaste lasten 10 I.

Heeft u, om in de straat te parkeren, een parkeervergunning nodig? Ja

Hoeveel parkeervergunningen kunnen er maximaal worden aangevraagd? 2 (€54 voor de eerste vergunning, € 192 voor de tweede vergunning)

Wat zijn de kosten voor deze parkeervergunning(en) per jaar? 54

## Garanties 11 A.

Zijn er lopende onderhoudscontracten en/of garantieregelingen overdraagbaar aan de koper?  
(Zoals dakbedekking, cv-installatie, dubbele beglazing, etc.)

Zo ja, welke? Geen idee

## Nadere informatie 12 A.



Overige zaken(Overige zaken die de koper naar uw mening moet weten)

BEKIJK DE WONING ONLINE!



jan wolkersstraat39.nl



Jan Wolkersstraat 39, Leiden



**SCAN DEZE CODE  
EN BEKIJK DE WONING  
OP JE MOBIEL!**

Jan Wolkersstraat 39, Leiden



## **Uw reactie op de bezichtiging**

Graag vernemen wij en de verkoper uw reactie n.a.v. de woningbezichtiging. U kunt uw reactie bij voorkeur doorgeven per e-mail.

## **Uitbrengen van een bod op een woning**

Wanneer u interesse heeft voor deze woning zult u het met de verkoper eens moeten worden over een aantal zaken zoals de prijs, de aanvaardingsdatum en eventuele overige voorwaarden (bijvoorbeeld een financieringsvoorbehoud en/of bouwtechnische keuring). Alles begint met het door u uitbrengen van een bod waarin al deze zaken genoemd worden. Dit bod brengt u bij voorkeur per e-mail uit aan ons kantoor.

## **Rechtsgeldige koopovereenkomst pas ná ondertekening**

Een mondelinge overeenstemming tussen de particuliere verkoper en de particuliere koper is niet rechtsgeldig. Met andere woorden: er is geen koop. Er is pas sprake van een rechtsgeldige koop als de particuliere verkoper en de particuliere koper de koopovereenkomst hebben ondertekend. Dit vloeit voort uit artikel 7:2 Burgerlijk Wetboek. Een bevestiging van de mondelinge overeenstemming per e-mail of een toegestuurd concept van de koopovereenkomst wordt overigens niet gezien als een 'ondertekende koopovereenkomst'.

## **Bedenktijd**

Tot 3 dagen na ontvangst van de door beide partijen ondertekende akte kan de koper nog afzien van de koop. Hiervoor gelden wel bepaalde regels. Onze makelaars vertellen u er graag meer over.

## **Kosten koper**

Bij een bestaande woning wordt er bijna altijd over kosten koper gesproken. U koopt een woning en betaalt daarnaast ook de kosten om deze woning op uw naam te krijgen. Deze kosten bestaan uit overdrachtsbelasting, kadastrale rechten en de notaris-kosten voor het opmaken van de leveringsakte. Deze kosten worden u bij de notaris in rekening gebracht. Indien u, zoals de meeste kopers, ook een hypotheek afsluit voor de financiering van de

koopsom krijgt u ook te maken met (veelal fiscaal aftrekbare) kosten die u maakt om deze financiering te verkrijgen (o.a. afsluitprovisie / kosten hypotheekadviseur, kosten hypotheekakte, taxatiekosten).

## **Koopakte**

April makelaars maakt gebruik van een standaardkoopovereenkomst welke is vastgesteld en goedgekeurd door de Consumentenbond, vereniging eigen huis en de Nederlandse Vereniging van Makelaars NVM.

## **Notaris**

Wanneer u uw nieuwe woning heeft gekocht wordt deze op de dag van overdracht door de verkoper aan u geleverd. De notaris stelt hiervoor een akte van levering op. De koper mag meestal zelf kiezen bij welke notaris de overdracht plaats zal vinden. Bij voorkeur kiest de koper een notaris die gevestigd is in de gemeente waarin het verkochte object is gelegen, dan wel de notaris is gevestigd in een directe buurgemeente binnen een straal van 20 kilometer hemelsbreed rondom het verkochte object. Indien op verzoek van koper toch een notaris buiten deze omgeving wordt gekozen en verkoper niet zover kan of wenst te reizen voor de overdracht, geldt dat de kosten voor het opstellen van eventueel benodigde volmachten voor de verkopers voor rekening van koper komen.

Bovendien geldt in alle gevallen de volgende clausule:

"Indien de kosten voor het royeren van een hypotheek, vermeerderd met eventuele daarvoor in rekening te brengen overige kosten, bij de gekozen notaris meer bedragen dan € 200,- incl. btw en kadastrale rechten zal het meerdere boven het genoemde bedrag aan koper in rekening worden gebracht ten tijde van de overdracht."

## **Waarborgsom**

Bij het sluiten van de koopovereenkomst verplicht koper zich om binnen 7 weken na mondeling overeenkomen een bankgarantie of waarborgsom te stellen bij de gekozen notaris. De hoogte van hiervan is 10% van de koopsom.



Omdat het om flinke bedragen gaat, wordt de bankgarantie doorgaans op uw verzoek geregeld door de instelling waar u de hypotheek afsluit.

## **Boeteclausule**

In de koopakte is voor beide partijen een boetebeding opgenomen van 10% van de koopsom, indien één van beide partijen zijn verplichtingen niet nakomt. Verder dient u er rekening mee te houden dat in voorkomende gevallen hiernaast ook de eventueel geleden schade voor de andere partij vergoed dient te worden.

## **Voorbehoud financiering**

Een van de voorwaarden die een koper doorgaans stelt bij het bieden betreft het financieringsvoorbehoud. Als koper heeft u zo de mogelijkheid om te bieden op voorwaarde dat de bank u op normale voorwaarden en condities een hypotheek wil verstrekken. Na het eens te zijn geworden over de koopsom en de overige randvoorwaarden heeft u nog een paar weken de tijd om de bank te laten berekenen of ze u, op basis van o.a. uw inkomen, de hypotheek willen verstrekken. Indien u onverhoopt toch een beroep moet doen op deze ontbindende voorwaarde dan dient u goed gedocumenteerd te kunnen aantonen dat de bank(en) u de lening niet willen verstrekken. De meest gebruikte termijn die wij voor het financieringsvoorbehoud aanhouden is ca. 6 weken na het mondeling sluiten van de koop. Na deze periode kunt u geen beroep meer doen op dit voorbehoud.

## **Hypotheekadvies**

Het is raadzaam om voordat u gaat bieden te weten wat uw financiële mogelijkheden zijn. Indien gewenst verzorgen wij op korte termijn een adviesgesprek met een deskundige en erkende hypotheekadviseur.

## **Bouwtechnische keuring**

Wanneer u als koper aanleiding ziet om een bouwtechnische keuring uit te laten voeren staat dat u vrij. De kosten van deze bouwtechnische keuring komen voor uw rekening. Een bouwtechnische keuring geeft veelal een goed overzicht van de

bouwtechnische staat van de te kopen woning. Indien u een bouwtechnische keuring als voorbehoud bij de koop wenst op te nemen dient u dit bij het uitbrengen van het bod te vermelden. Hierbij worden de zichtbare en niet constructieve mankementen, die in vrijwel elk huis wel te vinden zijn, uitgesloten van de ontbindende voorwaarde. Het gaat er immers om dat u in de basis een goed huis koopt en niet voor (grote) verrassingen komt te staan.

## **Asbest**

Woningen van voor 1994 kunnen asbesthoudende materialen bevatten. Natuurlijk zal de verkoper, als hij bekend is met de aanwezigheid van asbesthoudende materialen, u op de hoogte stellen.

## **Ouderdomsclausule / verborgen gebreken**

De verkoper dient alle niet zichtbare en hem bekende gebreken en verontreinigingen aan u te melden. Hiernaast heeft u als koper zelf een onderzoeksplicht om zichtbare gebreken te ontdekken en te controleren wat u koopt. Toch kan het voorkomen dat in de woning gebreken aanwezig zijn waarvan de verkoper het bestaan niet kent. Na de koop zijn deze risico's voor u als koper / nieuwe eigenaar, tenzij u aan kunt tonen dat de verkoper deze zaken bewust voor u verborgen heeft gehouden. Met name bij oudere panden dient u er hiernaast rekening mee te houden dat deze op een aantal punten niet (kunnen) voldoen aan de huidige bouwkundige kwaliteitseisen. In dat geval zal in de koopakte de zgn. ouderdomsclausule worden opgenomen:

"Het is koper bekend dat de onroerende zaak meer dan.....jaar oud is, wat betekent dat de eisen die aan de bouwkwaliteit gesteld mogen worden aanzienlijk lager liggen dan bij nieuwe woningen. In afwijking van artikel 6.3 van deze koopovereenkomst komt het geheel of ten dele ontbreken van één of meer eigenschappen van de onroerende zaak voor normaal gebruik als gevolg van de ouderdom voor rekening en risico van koper, zulks onverminderd de verplichting van verkoper om koper op de hoogte te stellen van gebreken waarvan hij behoort



te weten dat ze voor koper van belang zijn en waarvan hij weet of vermoedt te weten dat koper ze niet kent. Anderzijds moet koper bij twijfel vragen stellen en/of zelf onderzoek (laten) verrichten"

**Indien u na het lezen van bovengenoemde informatie nog vragen heeft, aarzel dan niet om contact met ons op te nemen.**

**Wij zijn u graag van dienst!**

# April

makelaars



*Aangenaam anders*



## INTERESSE?

### NEEM CONTACT MET ONS OP!

Graag laten wij u persoonlijk en geheel vrijblijvend de woning zien.  
Bel of mail gewoon even voor een afspraak. We maken graag kennis met u.

#### **Vestiging Leiden**

Haagweg 55  
2321 AC Leiden  
071-5790121  
leiden@aprilmakelaars.nl

#### **Vestiging Woerden**

Jaap Bijzerweg 19  
3446 CR WOERDEN  
0348 207 000  
woerden@aprilmakelaars.nl

#### **Vestiging Vleuten**

Dorpsstraat 8 A  
3451 BK VLEUTEN  
030 2600 926  
mail@aprilmakelaars.nl

#### **Vestiging Vianen**

Franciscushof 240  
4133 BL VIANEN  
0347 206000  
mail@aprilmakelaars.nl