

VRAAGPRIJS

€ 850.000 K.K.



SEIZOENTUINENLAAN 43, VLEUTEN



April makelaars

TEL. 030 2600 926

mail@aprilmakelaars.nl

www.aprilmakelaars.nl



Het Team van April makelaars







Woonoppervlakte	: 191 m ²
Perceeloppervlakte	: 305 m ²
Inhoud	: 637 m ³
Bouwjaar	: 2012
Soort woning	: eengezinswoning
Type woning	: 2-onder-1-kapwoning
Aantal kamers	: 6
Aantal slaapkamers	: 5
Energie label	: A

OMSCHRIJVING VAN DE WONING



Deze ruime en goed onderhouden tweekapper is gelegen in het meest populaire woongebied voor jonge gezinnen in Leidsche Rijn. De woning is gerealiseerd op een riant perceel van 305m² en is gelegen nabij alle voorzieningen zoals scholen (basis en middelbaar), sportvelden, zwembad, het Maximapark, treinstation en het gezellige winkelcentrum van Vleuterweide.

De woning beschikt over een riante zij- en achtertuin, vrijstaande garage welke is voorzien van elektra en een dubbele parkeerplaats op eigen terrein met laadpaal. Hiernaast tref je aan de binnenzijde een royaal bemeten en uitgebouwde woonkamer, 5 ruime slaapkamers en 2 badkamers.

Dit deel van de tuinlanden is de laatste grote ontwikkeling van Vleuterweide en laat zich kenmerken door het vele groen, de ligging nabij de Zandweg en de statige tweekappers en vrijstaande woningen.

Indeling

Begane grond: Zij-entree met meterkast, toilet met wandcloset en fontein en de trapopgang naar de eerste verdieping.

Vanuit de hal bereik je de ruime woonkamer welke beschikt over een schuifpui naar de tuin. Naast de schuifpui bevinden zich nog meerdere grote ramen welke zorgen voor een prachtige lichtinval. Aan de zijkant is deze woning uitgebouwd waardoor het eenvoudig is om eventueel een extra speelkamer of kantoor te realiseren. Uiteraard kan je ook gewoon genieten van een grote woonkamer.

Aan de voorzijde tref je de ruime woonkeuken met meer dan voldoende ruimte voor een grote eethoek. De keuken is uitgevoerd in een neutrale kleurstelling met een moderne uitstraling. Ook is de keuken voorzien van alle apparatuur zoals een 5-pits gaskookplaat, combi-oven, koelkast, vriezer, vaatwasser, afzuigschouw en een Quooker.

De begane grond is voorzien van fraaie eikenhouten vloerdelen.

Tuin: De tuin is volledig aangelegd en beschikt over diverse terrassen in zowel de zon als schaduw. Ook beschik je hier over een ruime garage van ongeveer 20m² welke is voorzien van elektra.



Eerste verdieping: Overloop met vaste trapopgang naar de tweede verdieping en aangrenzend 3 ruime slaapkamers. De ruime en moderne badkamer is voorzien van een dubbel wastafelmeubel, ligbad, wandcloset en een ruime douche. Uiteraard is deze badkamer uitgevoerd in een zeer neutrale en smaakvolle kleurstelling.

Tweede verdieping: Ruime zolderverdieping met 2 grote slaapkamers, veel bergruimte en een tweede badkamer. Op de overloop beschik je over een vaste kast met de cv-combiketel, een separate ruimte met de aansluitingen voor de wasmachine en droger en een ruime extra berging.

De vierde en vijfde slaapkamer zijn beide ruim waarbij de slaapkamer aan de achterzijde over een dakkapel beschikt welke is gecombineerd met de tweede badkamer. Achter de knieschotten beschik je ook nog eens over veel bergruimte.

De tweede badkamer is uitgevoerd in een neutrale kleurstelling en beschikt over een wastafelmeubel, douchecabine en een derde wandcloset.

Bijzonderheden

- Zeer ruime tweekapper in groene en ruim opgezette woonwijk in Vleuterweide;
- Ruime garage met elektra en 2 parkeerplaatsen naast elkaar met laadpaal;
- Riante kavel van 305 m²;
- Grote en zonnige tuin met diverse terrassen;
- Heerlijke ruime woonkamer met uitbouw aan de zijkant;
- 2 badkamers, 3 toiletten en vijf ruime slaapkamers;
- Energielabel A met 16 zonnepanelen;
- De woning is volledig geïsoleerd en voorzien van HR++ beglazing;
- Centrum van Vleuterweide ligt op loopafstand;
- Perfecte verbinding naar de binnenstad via hoogwaardig openbaar vervoer;
- Nabij alle voorzieningen zoals scholen, kinderopvang, sportvoorzieningen en het Maxima Park.





Seizoentuinenlaan 43, Vleuten



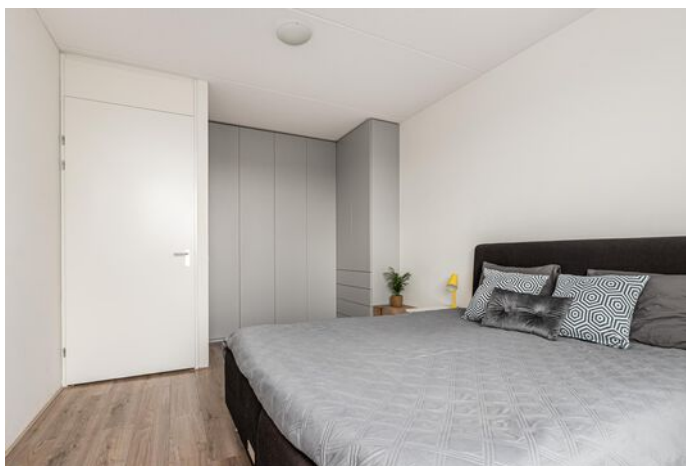

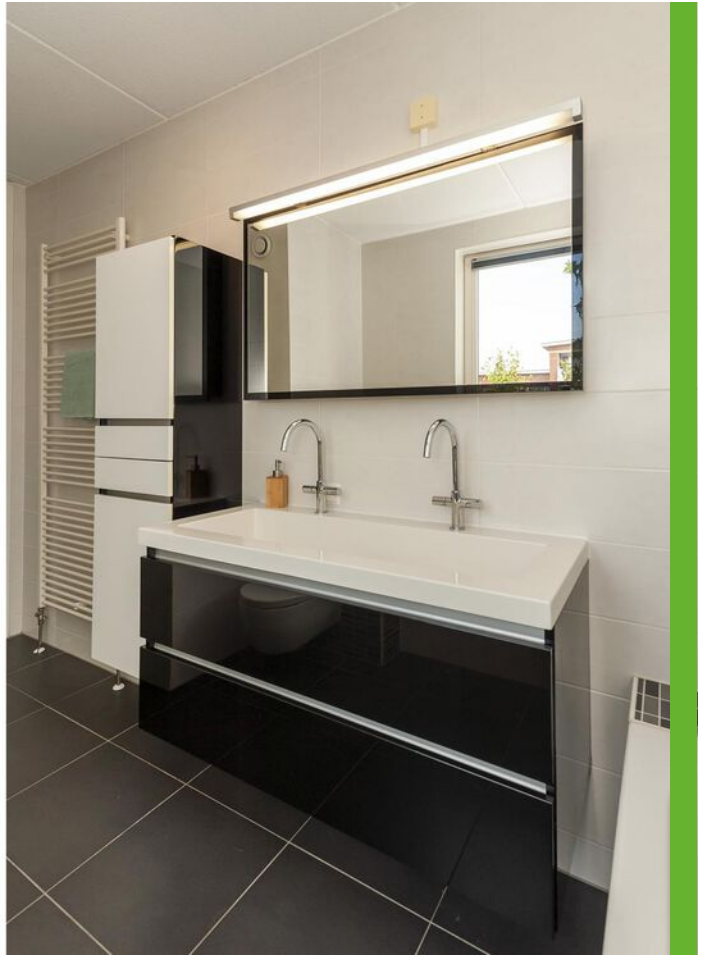



Seizoentuinenlaan 43, Vleuten

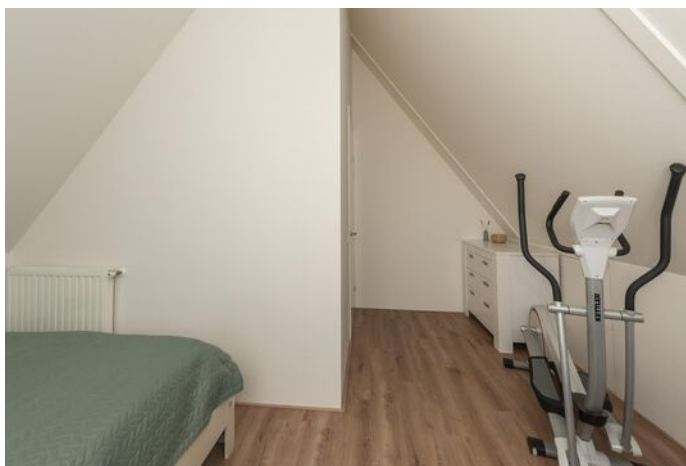

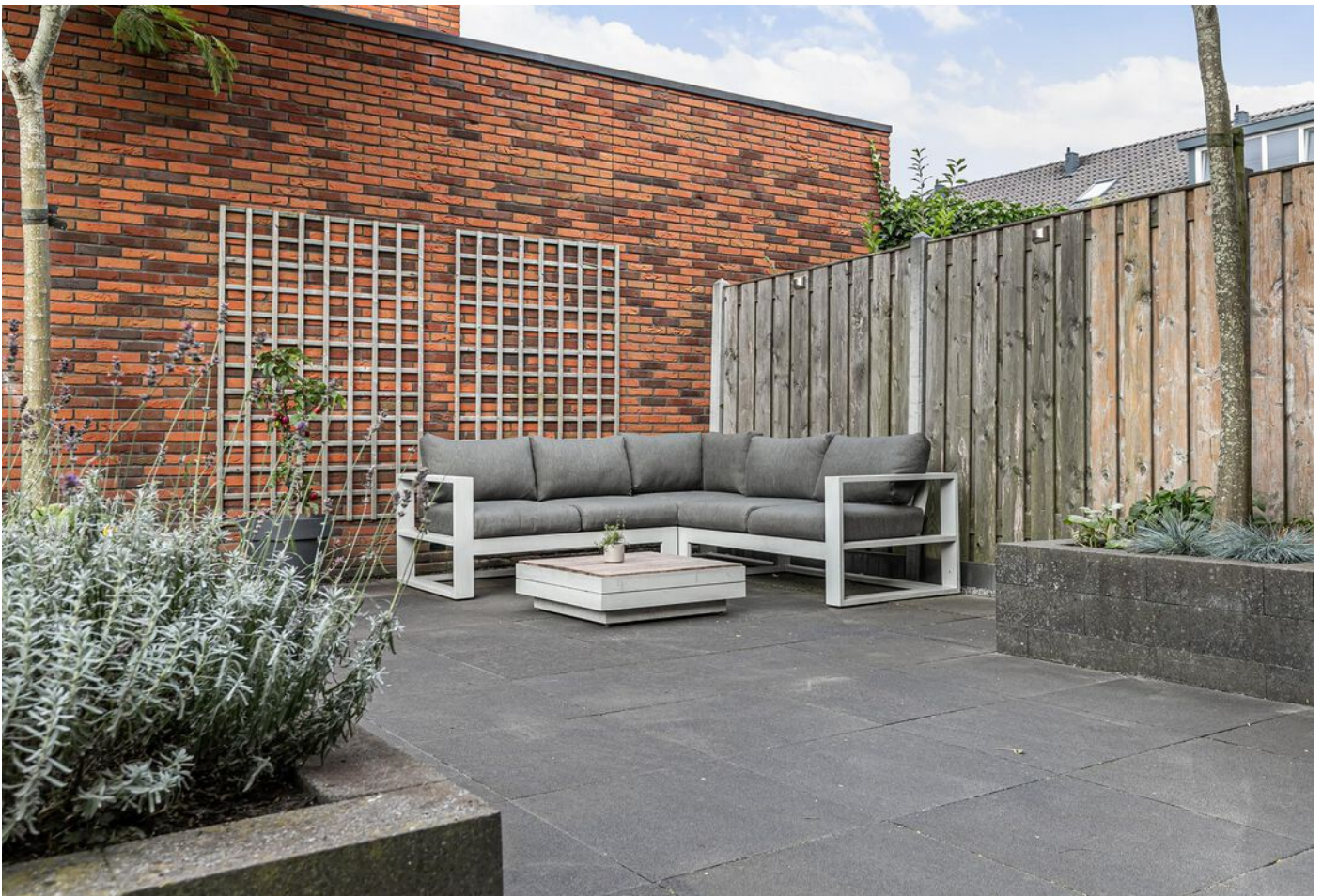

Seizoentuinenlaan 43, Vleuten





Seizoentuinenlaan 43, Vleuten





Aan de plattegronden kunnen geen rechten worden ontleend.
© Realax www.realax.nl

Begane grond

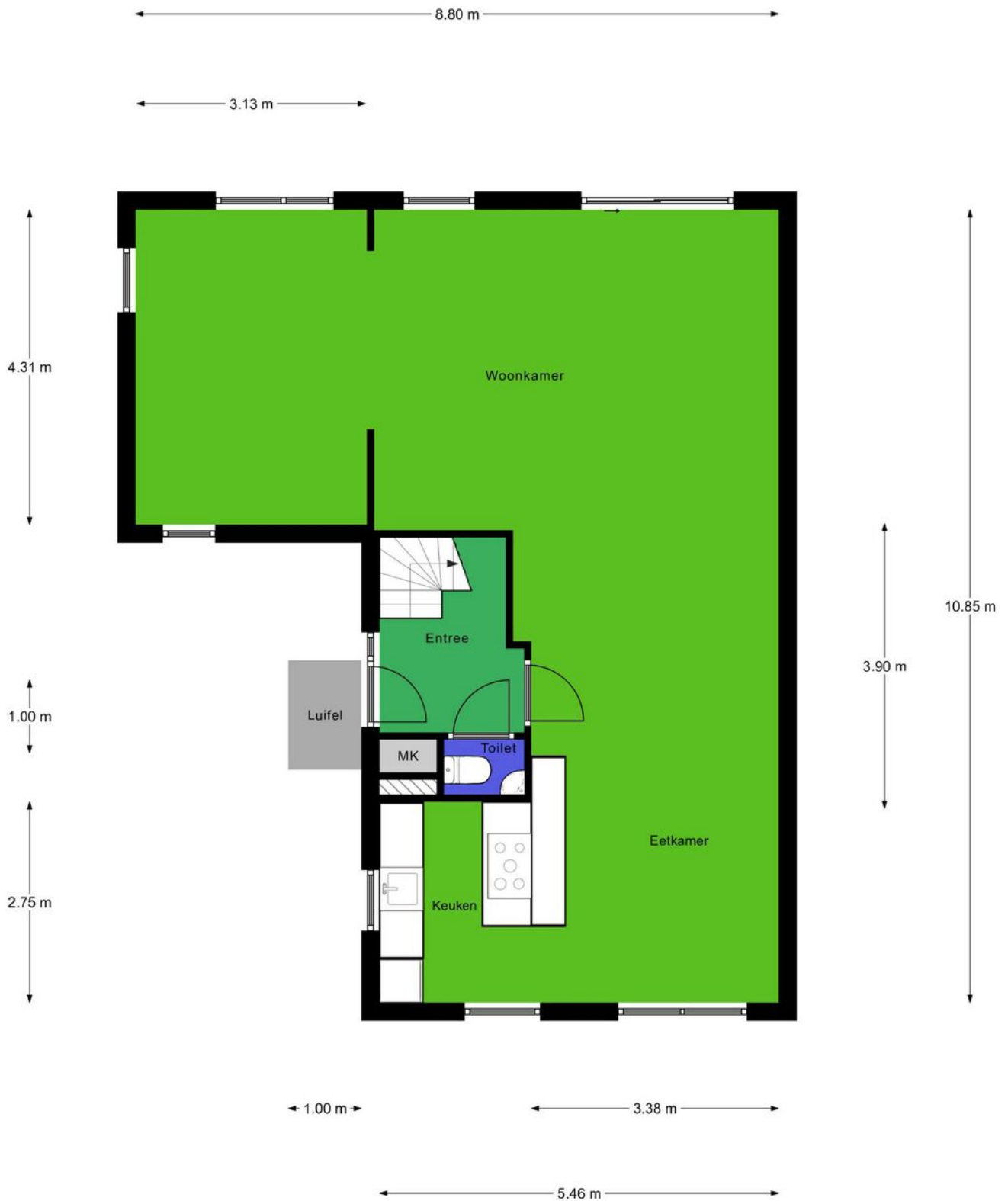

Aan de plattegronden kunnen geen rechten worden ontleend.
© Realax www.realax.nl



Aan de plattegronden kunnen geen rechten worden ontleend.
© Realax www.realax.nl



Aan de plattegronden kunnen geen rechten worden ontleend.
© Realax www.realax.nl



MEETCERTIFICAAT

Realax heeft dit meetrapport opgesteld, waarin de gebruiksoppervlakte wonen, gebruiksoppervlakte overige inpandige ruimte, gebouw gebonden buitenruimte, externe bergruimte en bruto inhoud zijn vastgesteld conform de "Meetinstructie gebruiksoppervlakte woningen" en "Meetinstructie bruto inhoud"

Meetcertificaat	Totaal	Meters
Gebruiksoppervlakte wonen	191	m2
Gebruiksoppervlakte overige inpandige ruimte	-	m2
Gebouw gebonden buitenruimte	-	m2
Externe bergruimte	19.8	m2
Bruto inhoud woning	637	m3

Op dit meetcertificaat zijn de in dit meetrapport genoemde aannames van toepassing. Aan dit meetrapport en meetcertificaat kunnen geen rechten worden ontleend.

MEETRAPPORT

3.

Over deze presentatie

Deze vrijblijvende objectinformatie is met zorg samengesteld, maar voor de juistheid daarvan kunnen wij geen aansprakelijkheid aanvaarden. Ook kan aan de vermelde gegevens geen recht worden ontleend. Het ontslaat de koper in deze niet van zijn onderzoeksplicht. De tekeningen en de vermelde maten zijn circa en (woon)oppervlakten, verhoudingen en indeling etc. kunnen in werkelijkheid afwijken. De Meetinstructie is gebaseerd op de NEN2580. Deze is bedoeld om een meer eenduidige manier van meten toe te passen voor het geven van een indicatie van de gebruiksoppervlakte. De Meetinstructie sluit verschillen in meetuitkomsten niet volledig uit door bijvoorbeeld interpretatieverschillen, afrondingen of beperkingen bij het uitvoeren van de meting. Verkoper en Aprilmakelaars aanvaarden ter zake geen aansprakelijkheid. Koper dient desgewenst zelfstandig de voor hem van belang zijnde maten vast te (laten) stellen. Alle informatie is slechts bedoeld voor een indicatieve presentatie van het object en niet meer dan een uitnodiging tot het doen van een bod.



Kadastrale kaart

Uw referentie: ---



<p>12345 25</p> <p>— Vastgestelde kadastrale grens — Voorlopige kadastrale grens — Administratieve kadastrale grens — Bebouwing</p>	<p>Deze kaart is noordgericht Perceelnummer Huisnummer</p>	<p>Schaal 1: 500</p> <p>Kadastrale gemeente Vleuten Sectie E Perceel 7226</p>	
---	--	---	--

Voor een eensluitend uittreksel, geleverd op 23 augustus 2023
De bewaarder van het kadaster en de openbare registers

Aan dit uittreksel kunnen geen betrouwbare maten worden ontleend.
De Dienst voor het kadaster en de openbare registers behoudt zich de intellectuele eigendomsrechten voor, waaronder het auteursrecht en het databankenrecht.

LOCATIE OP DE KAART

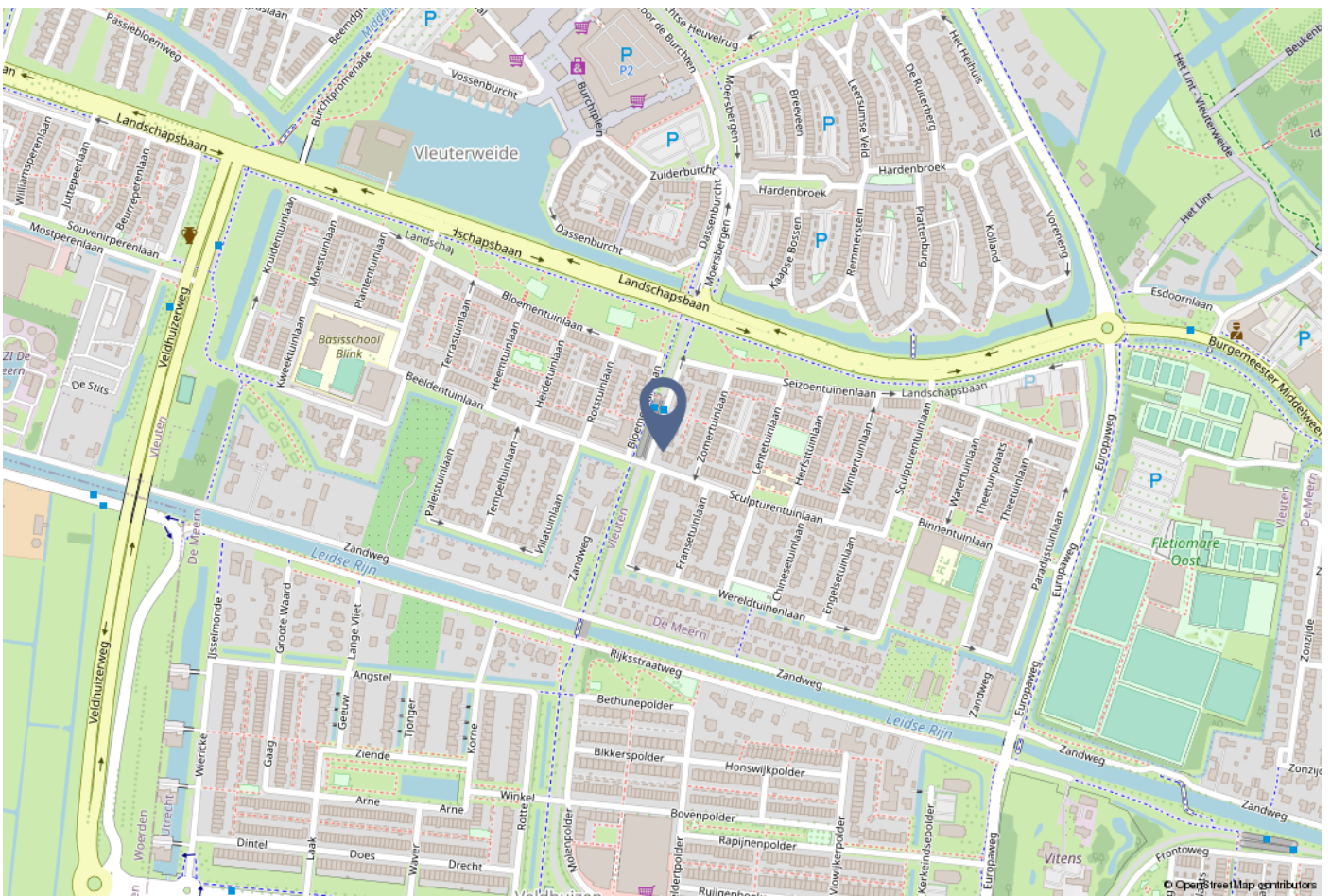

VERKOPEN ZONDER ZORGEN MET APRIL MAKELAARS

April makelaars combineert bij het verkopen van uw huis het persoonlijke aspect van de traditionele makelaar met alle voordelen van het nieuwe makelen en speelt zo op geheel eigen wijze in op deze recente ontwikkeling. Wij werken alleen op persoonlijke basis, regelen bij voorkeur het gehele verkooptraject en zijn regionaal bekend. Eerst maakt u kennis met uw eigen NVM makelaar, daarna pas bepaalt u of u gebruik wenst te maken van onze diensten.

Graag verzorgen wij voor u het gehele verkooptraject waarbij u kiest voor gemak, comfort en de zekerheid dat alles professioneel geregeld wordt. In overleg met u komen wij tot de beste verkoopstrategie op maat voor uw woning, rekening houdend met uw situatie. Daarbij zullen onder andere de volgende zaken met u worden besproken:

- Onze kennis en ervaring;
- Marketing;
- Relevante websites;
- Social media;
- Professionele fotografie;
- Video;
- Virtuele tour;
- Woningstyling;
- Een optimale vraagprijsstelling;
- De strategie.

Bel of mail ons voor een afspraak!
Onze adressen en telefoonnummers staan op de laatste pagina van deze brochure.

Sezoentuinelaan 43, Vleuten



Leeftijd



0 - 14: 32%

15 - 24: 11%

25 - 44: 30%

45 - 64: 22%

65+: 5%

Huishoudens



Eenpersoons: 14%

Zonder kinderen: 15%

Met kinderen: 70%

Koop / huur



Koop: 71%

Huur: 29%



49%



51%



1,2 per huishouden

LIJST VAN ZAKEN



	Blijft achter	Gaat mee	Ter overname
Woning - Interieur			
Designradiator(en)	X		
Verlichting, te weten			
- inbouwspots/dimmers	X		
- opbouwspots/armaturen/lampen/dimmers		X	
- losse (hang)lampen		X	
(Losse)kasten, legplanken, te weten			
- hoofdslaapkamer garderobekast op maat gemaakt			X
Raamdecoratie/zonwering binnen, te weten			
- gordijnrails	X		
- gordijnen		X	
- rolgordijnen	X		
- jaloezieën	X		
- Dakraam rolgordijn zolder		X	
Vloerdecoratie, te weten			
- parketvloer	X		
- laminaat	X		
Overig, te weten			
- schilderij ophangstelsel	X		
Woning - Keuken			
Keukenblok (met bovenkasten)	X		
Keuken (inbouw)apparatuur, te weten			
- kookplaat	X		

LIJST VAN ZAKEN



	Blijft achter	Gaat mee	Ter overname
- afzuigkap	X		
- combi-oven/combimagnetron	X		
- koelkast	X		
- vriezer	X		
- koel-vriescombinatie	X		
- vaatwasser	X		
- Quooker	X		

Woning - Sanitair/sauna

Toilet met de volgende toebehoren

- toilet	X		
- toiletrolhouder	X		
- toiletborstel(houder)		X	
- fontein	X		

Badkamer met de volgende toebehoren

- ligbad	X		
- douche (cabine/scherm)	X		
- wastafel	X		
- wastafelmeubel	X		
- toiletkast	X		
- toilet	X		
- toiletborstel(houder)		X	

Woning - Exterieur/installaties/veiligheid/energiebesparing

(Voordeur)bel	X		
(Veiligheids)sloten en overige inbraakpreventie	X		
Rookmelders	X		

LIJST VAN ZAKEN



	Blijft achter	Gaat mee	Ter overname
(Klok)thermostaat	X		
Zonnepanelen	X		
Oplaadpunt elektrische auto	X		
Warmwatervoorziening, te weten			
- CV-installatie	X		
- boiler	X		
Tuin - Inrichting			
Tuinaanleg/bestrating	X		
Beplanting	X		
Tuin - Verlichting/installaties			
Buitenverlichting	X		
Tuin - Bebouwing			
Tuinhuis/buitenberging	X		
Kasten/werkbank in tuinhuis/berging		X	
Tuin - Overig			
Overige tuin, te weten			
- (sier)hek	X		
- vlaggenmast(houder)		X	



Bijzonderheden 1 A.

Zijn er nadat u het perceel in eigendom hebt gekregen nog andere, eventuele aanvullende notariële of onderhandse akten opgesteld met betrekking tot het perceel? Nee

Zo ja, welke?

Bijzonderheden 1 B.

Zijn er mondelinge of schriftelijke afspraken gemaakt over aangrenzende percelen? Nee
(Denk hierbij aan regelingen voor het gebruik van een poort, schuur, garage, tuin, overeenkomsten met meerdere burens, toezeggingen, erfafscheidingen.)

Zo ja, welke zijn dat?

Bijzonderheden 1 C.

Wijken de huidige terreinafscheidingen af van de kadastrale eigendomsgrenzen? Nee
(Denk hierbij ook aan strookjes grond van de gemeente die u in gebruik heeft, of grond van u die gebruikt wordt door de burens.)

Zo ja, waaruit bestaat die afwijking?

Bijzonderheden 1 D.

Is een gedeelte van de woning, schuur, garage of schutting gebouwd op grond van de burens of andersom? Nee

Zo ja, graag nader toelichten:

Bijzonderheden 1 E.

Heeft u grond van derden in gebruik? Nee

Zo ja, welke grond?

Bijzonderheden 1 F.

Rusten er 'bijzondere lasten en beperkingen' op de woning en/of het perceel? Nee
(Bijzondere lasten en beperkingen kunnen privaatrechtelijke beperkingen zijn zoals (lijdende) erfdienstbaarheden (bijvoorbeeld een recht van overpad), kwalitatieve verplichtingen, kettingbedingen, vruchtgebruik, voorkeursrecht (bijvoorbeeld een eerste recht van koop), opstalrecht, erfpacht, huurkoop. Het kan ook gaan om publiekrechtelijke beperkingen zoals een aanschrijving van de gemeente in het kader van een illegale verbouwing)

Zo ja, welke?



Bijzonderheden 1 G.

Is de Wet voorkeursrecht gemeenten van toepassing? Nee

Bijzonderheden 1 H.

Is er een anti-speculatiebeding en/of zelfbewoningsplicht van toepassing op de woning? Nee

Zo ja, hoe lang nog?

Bijzonderheden 1 I.

Is er sprake van een beschermd stads- of dorpsgezicht of loopt er een procedure tot aanwijzing daartoe? Nee

Is er sprake van een gemeentelijk-, provinciaal-of rijksmonument of loopt er een procedure tot aanwijzing daartoe? Nee

Is er volgens het bestemmingsplan sprake van een beeldbepalend of karakteristiek object? Nee

Bijzonderheden 1 J.

Is er sprake (geweest) van ruilverkaveling? Nee

Zo ja, moet u hiervoor ruilverkavelingsrente betalen? Nee

Zo ja, hoeveel en voor hoe lang? Bedrag:

Duur:

Bijzonderheden 1 K.

Is er sprake van onteigening? Nee

Bijzonderheden 1 L.

Is de woning of de grond geheel of gedeeltelijk verhuurd of bij anderen in gebruik? Nee

Zo ja: Is er een huurcontract/ gebruiksovereenkomst? Nee

Indien er geen contract of overeenkomst is, beschrijf hieronder wat (mondeling) met de huurder/ gebruiker is afgesproken:

Welk gedeelte is verhuurd/ in gebruik gegeven?



Welke delen vallen onder gezamenlijk gebruik?

Welke zaken zijn van de huurder en mag hij verwijderen bij ontruiming?
(Bijvoorbeeld geiser, keuken, lampen.)

Heeft de huurder een waarborgsom gestort? Nee

Zo ja, hoeveel?

Heeft u nog andere afspraken met de huurders gemaakt? Nee

Zo ja, welke?

Bijzonderheden 1 M.

Is er over de woning een geschil/procedures gaande, al dan niet bij de rechter, huurcommissie of een andere instantie?(bijvoorbeeld onteigening/kwesties met bureu, zoals erfdienstbaarheden, recht van overpad, erfafscheidingen e.d.) Nee

Zo ja, welke is/zijn dat?

Bijzonderheden 1 N.

Is er bezwaar gemaakt tegen de waardebeschikking WOZ? Nee

Zo ja, toelichting:

Bijzonderheden 1 O.

Zijn er door de overheid of nutsbedrijven verbeteringen of herstellingen voorgeschreven of aangekondigd die nog niet naar behoren zijn uitgevoerd? Nee

Zo ja, welke?

Bijzonderheden 1 P.

Zijn er in het verleden subsidies of premies verstrekt die bij verkoop van de woning voor een deel kunnen worden teruggevorderd? Nee

Zo ja, welke?

Bijzonderheden 1 Q.

Is de woning onbewoonbaar verklaard of in het verleden ooit onbewoonbaar verklaard geweest? Nee

Zo ja, waarom?



Bijzonderheden 1 R.

Is er bij verkoop sprake van een omzetbelastingheffing?
(Bijvoorbeeld omdat het een voormalig bedrijfsonroerendgoed is, of een woning met praktijkgedeelte, of omdat u pas ingrijpend verbouwd hebt.)

Nee

Zo ja, waarom?

Bijzonderheden 1 S.

Hoe gebruikt u de woning nu? (Bijvoorbeeld woning, praktijk, winkel, opslag)

Woning

Is dat gebruik volgens de gemeente toegestaan?

Ja

Zo nee, heeft de gemeente dit strijdige gebruik wel eens bij u aangekaart?

Nee

Hoe heeft de gemeente dit strijdige gebruik bij u aangekaart?

Gevels 2 A.

Is er sprake (geweest) van vochtdoorslag of aanhoudend vochtige plekken op de gevels?

Nee

Zo ja, waar?

Gevels 2 B.

Zijn er (gerepareerde) scheuren/beschadigingen in/aan de gevels aanwezig?

Nee

Zo ja, waar?

Gevels 2 C.

Zijn de gevels tijdens de bouw geïsoleerd?

Ja

Zo nee, zijn de gevels daarna (deels) geïsoleerd?

Nee

Zo ja, wanneer heeft de isolatie van de gevels plaatsgevonden en met welk isolatiemateriaal?

Heeft u een certificaat of bewijs van het na-isoleren?

Nee

Is er sprake van volledige isolatie?

Ja

Zo nee, welke delen van de gevels zijn er niet geïsoleerd?

Gevels 2 D.

Zijn de gevels ooit gereinigd?

Nee



Zo ja, volgens welke methode en wanneer?

Dak(en) 3 A.

Hoe oud zijn de daken ongeveer? Platte daken: 11 jaren

Overige daken: 11 jaren

Dak(en) 3 B.

Heeft u last van daklekkages (gehad)? Nee

Zo ja, waar?

Dak(en) 3 C.

Zijn er in het verleden gebreken geconstateerd aan de dakconstructie zoals scheve, doorbuigende, krakende, beschadigde en/of aangetaste dakdelen? Nee

Zo ja, waar?

Dak(en) 3 D.

Heeft u het dak al eens (gedeeltelijk) laten vernieuwen c.q. laten repareren? Nee

Zo ja, welk (gedeelte van het) dak en waarom?

Dak(en) 3 E.

Is het dak tijdens de bouw geïsoleerd? Platte daken: Ja

Overige daken: Ja

Zo nee, is het dak daarna geïsoleerd? Platte daken:

Overige daken:

Zo ja, wanneer heeft de isolatie plaatsgevonden en met welk isolatiemateriaal?

Heeft u een certificaat of bewijs van het na-isoleren?

Is er sprake van volledige isolatie? Platte daken: Ja

Overige daken: Ja

Zo nee, welke delen zijn er niet geïsoleerd?



Dak(en) 3 F.

Zijn de regenwaterafvoeren lek of verstopt? Nee

Zo ja, toelichting:

Dak(en) 3 G.

Zijn de dakgoten lek of verstopt? Nee

Zo ja, toelichting:

Kozijnen, ramen en deuren 4 A.

Van welk materiaal zijn de buitenkozijnen gemaakt?
(bijvoorbeeld hout, kunststof of aluminium of een andersoortig materiaal) Hout

Kozijnen, ramen en deuren 4 B.

Wanneer zijn de buitenkozijnen, ramen en deuren voor het laatst geschilderd? 2018

Is dit gebeurd door een erkend schildersbedrijf? Ja

Zo ja, door wie? Klussenbedrijf Blijdorp

Kozijnen, ramen en deuren 4 C.

Functioneren alle scharnieren en sloten? Ja

Zo nee, toelichting:

Kozijnen, ramen en deuren 4 D.

Zijn voor alle afsluitbare deuren, ramen etc. sleutels aanwezig? Ja

Zo nee, voor welke deuren, ramen etc. niet?

Kozijnen, ramen en deuren 4 E.

Is er sprake van isolerende beglazing? Ja

Zo ja, welk type glas?
(bijvoorbeeld HR, HR+, HR++ of HR+++; zie de glassponning waarin
doorgaans staat vermeld welke type glas er is geplaatst) HR++

Is er sprake van isolerende beglazing in de gehele woning? Ja



Zo nee, welke ramen zijn niet geïsoleerd?

Kozijnen, ramen en deuren 4 F.

Is er bij de isolerende beglazing sprake van condensvorming tussen het glas?
(Denk aan lekkende ruiten.) Nee

Zo ja, waar?

Vloeren, plafonds en wanden 5 A.

Is er sprake (geweest) van vochtdoorslag of optrekkend vocht op de vloeren,
plafonds en/of wanden? Nee

Zo ja, waar?

Vloeren, plafonds en wanden 5 B.

Is er sprake (geweest) van schimmelvorming op de vloeren, plafonds en/of
wanden? Nee

Zo ja, waar?

Vloeren, plafonds en wanden 5 C.

Zijn er (gerepareerde) of (verborgen) scheuren en/of beschadigingen in/aan
vloeren, plafonds en/of wanden aanwezig? Nee

Zo ja, waar?

Vloeren, plafonds en wanden 5 D.

Hebben zich in het verleden problemen voorgedaan met de afwerkingen?
(Bijvoorbeeld loszittend tegelwerk, loslatend behang of spuitwerk, holklinkend
of loszittend stucwerk, etc.) Nee

Zo ja, waar?

Vloeren, plafonds en wanden 5 E.

Is er sprake (geweest) van gebreken aan de vloerconstructie, zoals scheve,
doorbuigende, krakende, beschadigde en/of aangetaste vloerdelen? Nee

Zo ja, waar?

Vloeren, plafonds en wanden 5 F.



Is er sprake van vloerisolatie? Ja

Zo ja, wanneer heeft de isolatie van de vloer plaatsgevonden en met welk isolatiemateriaal?

Heeft u een certificaat of bewijs van het na-isoleren?

Is er sprake van volledige isolatie? Ja

Zo nee, welke delen zijn er niet geïsoleerd?

Fundering, kruipruimte en kelder 6 A.

Is er sprake (geweest) van gebreken aan de fundering? Nee

Zo ja, waar?

Fundering, kruipruimte en kelder 6 B.

Is de kruipruimte toegankelijk? Ja

Is de kruipruimte droog? Ja

Zo nee of meestal, toelichting:

Fundering, kruipruimte en kelder 6 C.

Is er sprake van vochtdoorslag door de kelderwand?

Zo ja of soms, toelichting:

Fundering, kruipruimte en kelder 6 D.

Is de grondwaterstand in de afgelopen jaren waarneembaar gewijzigd of is er sprake van wateroverlast geweest? Nee

Zo ja, heeft dit tot problemen geleid in de vorm van water in de kruipruimte c.q. kelder? Nee

Zo nee, tot wat voor andere problemen heeft dit geleid?

Installaties 7 A.

Wat voor warmte-installatie(s) is/zijn er aanwezig in de woning? (bijvoorbeeld cv-installatie, WTW-systeem, WKO-systeem, (hybride) warmtepomp, airconditioning, zonneboiler, elektrische boiler, pelletkachel dan wel een andere installatie) CV-installatie

Is/zijn de installatie(s) eigendom? Ja



Zo nee, toelichting:
(bijvoorbeeld de installatie(s) is/ zijn gehuurd of geleased. Tevens huur-/ leaseprijs vermelden)

Merk van de installatie(s):	Intergas
Type(nummer) van de installatie(s):	HRE 36/30
Installatiedatum van de installatie(s):	30-12-2014
Op welke datum is/zijn deze installatie(s) voor het laatst onderhouden?	18-7-2022
Is het onderhoud uitgevoerd door een erkend bedrijf?	Ja
Zo ja, door wie?	Eneco

Installaties 7 B.

Zijn er de afgelopen tijd zaken opgevallen ten aanzien van de installatie(s)?
(bijvoorbeeld de cv-installatie moet meer dan 1 keer per jaar bijgevuld worden of de installatie functioneert niet goed)

Nee

Zo ja, wat is u opgevallen?

Installaties 7 C.

Zijn er radiatoren die niet warm worden?

Nee

Zo ja, welke?

Installaties 7 D.

Zijn er radiatoren of (water)leidingen die lekken?

Nee

Zo ja, waar en welke?

Installaties 7 E.

Zijn er radiatoren of (water)leidingen die ooit zijn bevroren?

Nee

Zo ja, waar?

Installaties 7 F.

Heeft u vloerverwarming in de woning?

Nee

Zo ja, betreft dit elektrische vloerverwarming, vloerverwarming met warm water of anders? Elektrisch:



warm water:

overig, namelijk

Waar bevindt zich de elektrische vloerverwarming?

Waar bevindt zich de vloerverwarming met warm water?

Waar bevindt zich de overige vloerverwarming?

Installaties 7 G.

Zijn er vertrekken die niet (goed) warm worden? Nee

Zo ja, welke?

Installaties 7 H.

Heeft de woning zonnepanelen die uw eigendom zijn? Ja

Heeft de woning zonnepanelen die worden gehuurd of geleased? Nee

Kan het huurcontract/ leasecontract worden overgenomen door koper? Zo ja, dan overnamecontract opvragen.

Hoeveel zonnepanelen zijn er aanwezig? Aantal: 16

Zo ja, blijven de zonnepanelen achter? Ja

Wat is de capaciteit van één zonnepaneel?
(De capaciteit van zonnepanelen wordt uitgedrukt in Wattpiek (Wp).
Bijvoorbeeld één zonnepaneel levert 390 Wp. 350wp

Functioneren alle zonnepanelen? Ja

Wat is het merk/ type van de zonnepanelen? Longi Solar 10 keer en
Solar Fabrik 6 keer

Maakt u gebruik van een app om de opbrengst van de zonnepanelen te bekijken? Ja

Zo ja, welke? EMA

In welk jaar zijn de zonnepanelen geplaatst en door wie? Jaar: Start Solar, september
2020

Installateur: Start Solar

Is de btw over het aankoopbedrag teruggevraagd van de belastingdienst? Ja

Hoeveel stroom heeft u het afgelopen jaar opgewekt? Jaar: 2022

Aantal kWh: 5267



Hoe lang zit er nog fabrieksgarantie op de zonnepanelen? 12 jaar (totaal 15 jaar fabrieksgarantie) op de Fabric solar
9 jaar (totaal 12 jaar fabrieksgarantie) op de Longi Solar

Zijn de zonnepanelen aangeschaft met subsidie? Nee

Zo ja, moet de subsidie worden terugbetaald? N.v.t

Zo ja, welk bedrag moet worden terugbetaald?

Installaties 7 I.

In welk jaar zijn voor het laatst de aanwezige schoorsteenkanalen/
rookgasafvoeren geveegd/gereinigd? Nvt

Installaties 7 J.

Wanneer heeft u de aanwezige schoorsteenkanalen voor het laatst gebruikt? Nvt

Is de trek van aanwezige schoorsteenkanalen goed?

Installaties 7 K.

Zijn er onderdelen van de elektrische installatie vernieuwd? (onder de elektrische installatie wordt verstaan alle elektra leidingen/ schakelaars stopcontacten, meterkast e.d.) Ja

Zo ja, wanneer en welke onderdelen? In 2020 vanwege plaatsing zonnepanelen en 2021 vanwege laadpaal

Zijn er gebreken aan de elektrische installatie? Nee

Zo ja, welke?

Installaties 7 L.

Is er een laadpaal aanwezig voor een elektrische auto? Ja

Zo ja, waar bevindt deze zich? Bij oprit woning

Blijft deze achter? Ja

Installaties 7 M.

Is er mechanische ventilatie of een soortgelijk systeem aanwezig? Ja



Zo ja, functioneert dit systeem naar behoren? Ja

Zo nee, toelichting:

Wanneer is dit systeem voor het laatst onderhouden? 2022

Hoe oud is dit systeem ongeveer? 11 jaren

Installaties 7 N.

Is er een domoticasysteem of een soortgelijk systeem aanwezig? (Een domoticasysteem bedient de verwarming, verlichting, verwarming, audio, ventilatie e.d. automatisch) Nee

Zo ja, functioneert dit systeem naar behoren?

Zo nee, toelichting:

Hoe oud is dit systeem ongeveer?

Installaties 7 O.

Zijn er rookmelders op ieder verdieping aanwezig? Ja

Zo ja, hoe oud zijn de rookmelders ongeveer? 11 jaren

Sanitair, riolering en keuken 8 A.

Zijn er beschadigingen aan wastafels, douche, bad, toiletten, gootstenen en kranen? Nee

Zo ja, welke?

Sanitair, riolering en keuken 8 B.

Hoe oud is de badkamer ongeveer? 2012 1e verdieping en 2021 2e verdieping

Sanitair, riolering en keuken 8 C.

Lopen de afvoeren van wastafels, douche, bad, toiletten, gootstenen en kranen goed door? Ja

Zo nee, welke niet?

Sanitair, riolering en keuken 8 D.



Is de woning aangesloten op het gemeentelijke riool? Ja

Sanitair, riolering en keuken 8 E.

Zijn er gebreken (geweest) aan de riolering, zoals breuken, stankoverlast, lekkages, etc.? Nee

Zo ja, welke?

Sanitair, riolering en keuken 8 F.

Is er een andere voorziening, zoals een septictank, beerput of dergelijk aanwezig? Nee

Zo ja, wat is er aanwezig en hoe dient dit te worden onderhouden?

Sanitair, riolering en keuken 8 G.

Van welk jaar dateert de keukenopstelling ongeveer? 2012, er is een scheur in het keukenblad van het keukeneiland

Sanitair, riolering en keuken 8 H.

Van welk jaar dateert de inbouwapparatuur ongeveer? 2012, vaatwasser uit 2021

Functioneert alle inbouwapparatuur? Ja

Zo nee, welk inbouwapparaat functioneert niet?

Sanitair, riolering en keuken 8 I.

Heeft u een kokend water kraan? (bijvoorbeeld een Quooker kraan of een soortgelijke kraan) Ja

Zo ja, functioneert deze kraan naar behoren en hoe oud is deze kraan ongeveer? Ja, 2012

Diversen 9 A.

Wat is het bouwjaar van de woning? 2012

Diversen 9 B.



Zijn er asbesthoudende materialen in/op de woning/ bijgebouw(en) aanwezig? (bijvoorbeeld asbest zeil, een asbestplaat die onder en/of achter de CV ketel is geplaatst, asbesthoudend isolatiemateriaal om de verwarmingsbuis, asbesthoudend koord bij oude cv-ketels/gaskachels, asbestgolfplaten e.d.)

Nee

Zo ja, welke en waar?

Diversen 9 C.

Blijft er in de woning zeil achter, al dan niet vastgelijmd, dat is aangeschaft tussen 1955 en 1982?

Nee

Diversen 9 D.

Is er sprake van loden leidingen in de woning?

Nee

Zo ja, waar?

Diversen 9 E.

Is er een Japanse duizendknoop aanwezig in de tuin? (Een Japanse duizendknoop is een exotische plant, welke moeilijk te verwijderen is. De sterke wortelstokken en stengels van de Japanse duizendknoop zijn in staat om schade te veroorzaken aan gebouwen, leidingen en wegen)

Nee

Diversen 9 F.

Is er in puin/asbest afval in de grond/tuin aanwezig?

Nee

Diversen 9 G.

Heeft u elders lekkages gehad? (dus los van het dak/ sanitair/ riolering)

Nee

Diversen 9 H.

Is de grond verontreinigd?

Nee

Zo ja, is er een onderzoeksrapport?

Nee

Zo ja, heeft de gemeente/provincie een onderzoeks- of saneringsbevel opgelegd?

Nee

Diversen 9 I.

Is er een olietank aanwezig of aanwezig geweest?

Nee



Zo ja, is deze gesaneerd/verwijderd? Nee

Als deze is gesaneerd, waar is de olietank op het perceel gesitueerd?

Is er een Kiwa-certificaat aanwezig?

Diversen 9 J.

Is er sprake van overlast door ongedierte in of (rond)om de woning?
(Denk aan muizen, ratten, kakkerlakken, etc.) Nee

Zo ja, waar?

Diversen 9 K.

Is de woning aangetast door houtworm, boktor, ander ongedierte of zwam? Nee

Zo ja, waar?

Zo ja, is deze aantasting al eens behandeld? N.v.t

Zo ja, wanneer?

Zo ja, door welk bedrijf?

Diversen 9 L.

Is er sprake van chlorideschade (betonrot)? (Betonrot komt vooral voor in kruipruimtes van woningen gebouwd tussen 1965 en 1981 die voorzien zijn van betonnen vloerelementen van het merk Kwaaitaal of Manta. Ook andere beton- elementen - bijvoorbeeld balkons - kunnen aangetast zijn) Nee

Zo ja, waar?

Diversen 9 M.

Hebben er verbouwingen en/of bijbouwingen plaatsgevonden in en/of om de woning? Ja

Zo ja, welke ver-/bijbouwingen? Zolderindeling, dakkappel en badkamer 2e verdieping

Zo ja, in welk jaartal? 2017 zolderindeling en 2021 badkamer 2e verdieping

Zo ja, door welk bedrijf zijn deze uitgevoerd? Timmerwerken JT den Besten en Badkamerplaatsen.com



Diversen 9 N.

Zijn er verbouwingen of uitbreidingen uitgevoerd zonder omgevingsvergunning (voorheen bouwvergunning)? Nee

Zo ja, welke?

Diversen 9 O.

Is er sprake van glasvezel internet? Ja

Diversen 9 P.

Bent u in het bezit van een definitief energieprestatiecertificaat/energielabel? Ja

Zo ja, welke label? A

Vaste lasten 10 A.

Hoeveel betaalde u voor de laatste aanslag onroerendezaakbelasting? 656

Belastingjaar? 2023 (bovenstaande bedrag betreft alleen OZB belasting)

Vaste lasten 10 B.

Wat is de WOZ-waarde? 831000

Peiljaar? Aanslag 2023 (o.b.v. WOZ waarde peildatum 1-1-2022)

Vaste lasten 10 C.

Hoeveel betaalde u voor de laatste aanslag waterschapslasten? 464

Belastingjaar? 2023

Vaste lasten 10 D.

Hoeveel betaalde u voor de laatste aanslag gemeentelijke belastingen? (zoals rioolheffing en afvalstoffenheffing e.d.) 603

Belastingjaar? 2023



Vaste lasten 10 E.

Welke voorschotbedragen betaalt u maandelijks aan de nutsbedrijven? Gas:

Elektra: 258

Water: 26

Stadsverwarming:

Anders: Bedrag elektra is voor gas en elektra inclusief elektraverbuik voor opladen elektrische auto (waarvan het overgrote deel van het jaarkilometrage +/- 60.000 km per jaar in de nacht thuis wordt geladen)

Te weten:

Wat is uw jaarverbruik voor gas/ elektriciteit en water? Gas (m³):

Elektriciteit hoog (kWh):

Elektriciteit laag (kWh):

Elektriciteit totaal (kWh): 12006 (mede gezien laden elektrische auto voor het overgrote deel van ongeveer 60.000 km per jaar)

Water (m³): 150

Stadsverwarming (GJ):

Anders:

Met hoeveel bewoners bewoonde u de woning? Aantal: 5

Vaste lasten 10 F.

Zijn er lease- en/of huurkoopcontracten? (Bijvoorbeeld keuken, kozijnen, cv-ketel, etc.) Nee

Zo ja, welke?

Zijn deze contracten overdraagbaar op de koper? Let op! Veel lease- en huurkoopcontracten zijn niet langer overdraagbaar op een koper. Neem hiervoor contact op met de betreffende leverancier.

Hoe lang lopen de contracten nog en wat is de eventuele afkoopsom? Afkoopsom:

Duur:



Vaste lasten 10 G.

Als er sprake is van erfpacht of opstalrecht hoe hoog is dan de canon per jaar?

Heeft u alle canons betaald? N.v.t

Is de canon afgekocht? N.v.t

Zo ja, tot wanneer?

Vaste lasten 10 H.

Heeft u alle gemeentelijke belastingen die u verschuldigd bent al betaald? Ja

Zijn er variabele bedragen voor gemeenschappelijke poorten, inritten of terreinen? Nee

Zo ja, hoe hoog en waarvoor?

Vaste lasten 10 I.

Heeft u, om in de straat te parkeren, een parkeervergunning nodig? Nee

Hoeveel parkeervergunningen kunnen er maximaal worden aangevraagd?

Wat zijn de kosten voor deze parkeervergunning(en) per jaar?

Garanties 11 A.

Zijn er lopende onderhoudscontracten en/of garantieregelingen overdraagbaar aan de koper? (Zoals dakbedekking, cv-installatie, dubbele beglazing, etc.) Nee

Zo ja, welke?

Nadere informatie 12 A.

Overige zaken(Overige zaken die de koper naar uw mening moet weten)



Uw reactie op de bezichtiging

Graag vernemen wij en de verkoper uw reactie n.a.v. de woningbezichtiging. U kunt uw reactie bij voorkeur doorgeven per e-mail.

Uitbrengen van een bod op een woning

Wanneer u interesse heeft voor deze woning zult u het met de verkoper eens moeten worden over een aantal zaken zoals de prijs, de aanvaardingsdatum en eventuele overige voorwaarden (bijvoorbeeld een financieringsvoorbehoud en/of bouwtechnische keuring). Alles begint met het door u uitbrengen van een bod waarin al deze zaken genoemd worden. Dit bod brengt u bij voorkeur per e-mail uit aan ons kantoor.

Rechtsgeldige koopovereenkomst pas ná ondertekening

Een mondelinge overeenstemming tussen de particuliere verkoper en de particuliere koper is niet rechtsgeldig. Met andere woorden: er is geen koop. Er is pas sprake van een rechtsgeldige koop als de particuliere verkoper en de particuliere koper de koopovereenkomst hebben ondertekend. Dit vloeit voort uit artikel 7:2 Burgerlijk Wetboek. Een bevestiging van de mondelinge overeenstemming per e-mail of een toegestuurd concept van de koopovereenkomst wordt overigens niet gezien als een 'ondertekende koopovereenkomst'.

Bedenktijd

Tot 3 dagen na ontvangst van de door beide partijen ondertekende akte kan de koper nog afzien van de koop. Hiervoor gelden wel bepaalde regels. Onze makelaars vertellen u er graag meer over.

Kosten koper

Bij een bestaande woning wordt er bijna altijd over kosten koper gesproken. U koopt een woning en betaalt daarnaast ook de kosten om deze woning op uw naam te krijgen. Deze kosten bestaan uit overdrachtsbelasting, kadastrale rechten en de notaris-kosten voor het opmaken van de leveringsakte. Deze kosten worden u bij de notaris in rekening gebracht. Indien u, zoals de meeste kopers, ook een hypotheek afsluit voor de financiering van de

koopsom krijgt u ook te maken met (veelal fiscaal aftrekbare) kosten die u maakt om deze financiering te verkrijgen (o.a. afsluitprovisie / kosten hypotheekadviseur, kosten hypotheekakte, taxatiekosten).

Koopakte

April makelaars maakt gebruik van een standaardkoopovereenkomst welke is vastgesteld en goedgekeurd door de Consumentenbond, vereniging eigen huis en de Nederlandse Vereniging van Makelaars NVM.

Notaris

Wanneer u uw nieuwe woning heeft gekocht wordt deze op de dag van overdracht door de verkoper aan u geleverd. De notaris stelt hiervoor een akte van levering op. De koper mag meestal zelf kiezen bij welke notaris de overdracht plaats zal vinden. Bij voorkeur kiest de koper een notaris die gevestigd is in de gemeente waarin het verkochte object is gelegen, dan wel de notaris is gevestigd in een directe buurgemeente binnen een straal van 20 kilometer hemelsbreed rondom het verkochte object. Indien op verzoek van koper toch een notaris buiten deze omgeving wordt gekozen en verkoper niet zover kan of wenst te reizen voor de overdracht, geldt dat de kosten voor het opstellen van eventueel benodigde volmachten voor de verkopers voor rekening van koper komen.

Bovendien geldt in alle gevallen de volgende clausule:

"Indien de kosten voor het royeren van een hypotheek, vermeerderd met eventuele daarvoor in rekening te brengen overige kosten, bij de gekozen notaris meer bedragen dan € 200,- incl. btw en kadastrale rechten zal het meerdere boven het genoemde bedrag aan koper in rekening worden gebracht ten tijde van de overdracht."

Waarborgsom

Bij het sluiten van de koopovereenkomst verplicht koper zich om binnen 7 weken na mondeling overeenkomen een bankgarantie of waarborgsom te stellen bij de gekozen notaris. De hoogte van hiervan is 10% van de koopsom.



Omdat het om flinke bedragen gaat, wordt de bankgarantie doorgaans op uw verzoek geregeld door de instelling waar u de hypotheek afsluit.

Boeteclausule

In de koopakte is voor beide partijen een boetebeding opgenomen van 10% van de koopsom, indien één van beide partijen zijn verplichtingen niet nakomt. Verder dient u er rekening mee te houden dat in voorkomende gevallen hiernaast ook de eventueel geleden schade voor de andere partij vergoed dient te worden.

Voorbehoud financiering

Een van de voorwaarden die een koper doorgaans stelt bij het bieden betreft het financieringsvoorbehoud. Als koper heeft u zo de mogelijkheid om te bieden op voorwaarde dat de bank u op normale voorwaarden en condities een hypotheek wil verstrekken. Na het eens te zijn geworden over de koopsom en de overige randvoorwaarden heeft u nog een paar weken de tijd om de bank te laten berekenen of ze u, op basis van o.a. uw inkomen, de hypotheek willen verstrekken. Indien u onverhoopt toch een beroep moet doen op deze ontbindende voorwaarde dan dient u goed gedocumenteerd te kunnen aantonen dat de bank(en) u de lening niet willen verstrekken. De meest gebruikte termijn die wij voor het financieringsvoorbehoud aanhouden is ca. 6 weken na het mondeling sluiten van de koop. Na deze periode kunt u geen beroep meer doen op dit voorbehoud.

Hypotheekadvies

Het is raadzaam om voordat u gaat bieden te weten wat uw financiële mogelijkheden zijn. Indien gewenst verzorgen wij op korte termijn een adviesgesprek met een deskundige en erkende hypotheekadviseur.

Bouwtechnische keuring

Wanneer u als koper aanleiding ziet om een bouwtechnische keuring uit te laten voeren staat dat u vrij. De kosten van deze bouwtechnische keuring komen voor uw rekening. Een bouwtechnische keuring geeft veelal een goed overzicht van de

bouwtechnische staat van de te kopen woning. Indien u een bouwtechnische keuring als voorbehoud bij de koop wenst op te nemen dient u dit bij het uitbrengen van het bod te vermelden. Hierbij worden de zichtbare en niet constructieve mankementen, die in vrijwel elk huis wel te vinden zijn, uitgesloten van de ontbindende voorwaarde. Het gaat er immers om dat u in de basis een goed huis koopt en niet voor (grote) verrassingen komt te staan.

Asbest

Woningen van voor 1994 kunnen asbesthoudende materialen bevatten. Natuurlijk zal de verkoper, als hij bekend is met de aanwezigheid van asbesthoudende materialen, u op de hoogte stellen.

Ouderdomsclausule / verborgen gebreken

De verkoper dient alle niet zichtbare en hem bekende gebreken en verontreinigingen aan u te melden. Hiernaast heeft u als koper zelf een onderzoeksplicht om zichtbare gebreken te ontdekken en te controleren wat u koopt. Toch kan het voorkomen dat in de woning gebreken aanwezig zijn waarvan de verkoper het bestaan niet kent. Na de koop zijn deze risico's voor u als koper / nieuwe eigenaar, tenzij u aan kunt tonen dat de verkoper deze zaken bewust voor u verborgen heeft gehouden. Met name bij oudere panden dient u er hiernaast rekening mee te houden dat deze op een aantal punten niet (kunnen) voldoen aan de huidige bouwkundige kwaliteitseisen. In dat geval zal in de koopakte de zgn. ouderdomsclausule worden opgenomen:

"Het is koper bekend dat de onroerende zaak meer dan.....jaar oud is, wat betekent dat de eisen die aan de bouwkwaliteit gesteld mogen worden aanzienlijk lager liggen dan bij nieuwe woningen. In afwijking van artikel 6.3 van deze koopovereenkomst komt het geheel of ten dele ontbreken van één of meer eigenschappen van de onroerende zaak voor normaal gebruik als gevolg van de ouderdom voor rekening en risico van koper, zulks onverminderd de verplichting van verkoper om koper op de hoogte te stellen van gebreken waarvan hij behoort



te weten dat ze voor koper van belang zijn en waarvan hij weet of vermoedt te weten dat koper ze niet kent. Anderzijds moet koper bij twijfel vragen stellen en/of zelf onderzoek (laten) verrichten"

Indien u na het lezen van bovengenoemde informatie nog vragen heeft, aarzel dan niet om contact met ons op te nemen.

Wij zijn u graag van dienst!

April

makelaars



Aangenaam anders



INTERESSE?

NEEM CONTACT MET ONS OP!

Graag laten wij u persoonlijk en geheel vrijblijvend de woning zien.
Bel of mail gewoon even voor een afspraak. We maken graag kennis met u.

Vestiging Leiden

Haagweg 55
2321 AC Leiden
071-5790121
leiden@aprilmakelaars.nl

Vestiging Woerden

Jaap Bijzerweg 19
3446 CR WOERDEN
0348 207 000
woerden@aprilmakelaars.nl

Vestiging Vleuten

Dorpsstraat 8 A
3451 BK VLEUTEN
030 2600 926
mail@aprilmakelaars.nl

Vestiging Vianen

Franciscushof 240
4133 BL VIANEN
0347 206000
mail@aprilmakelaars.nl