VRAAGPRIJS
€ 475.000 K.K.



FRANCISCUSHOF 64, VIANEN

April makelaars
TEL. 0347 206 000
mail@aprilmakelaars.nl
www.aprilmakelaars.nl

April makelaars

NVM

Het Team van April makelaars



Franciscushof 240, 3452 BL Vianen | mail@aprilmakelaars.nl | 0347-206000













Woonoppervlakte	: 130 m²
Perceeloppervlakte	: 174 m²
Inhoud	: 446 m³
Bouwjaar	: 1974
Soort woning	: eengezinswoning
Type woning	: tussenwoning
Aantal kamers	: 5
Aantal slaapkamers	: 4

OMSCHRIJVING VAN DE WONING



Op een centrale locatie in de wijk het Monnikenhof staat deze brede gezinswoning met diepe en zonnige tuin en vrij uitzicht. In deze groene omgeving zijn meerdere speeltuintjes, waterpartijen, bassischolen, sportvoorzieningen en het park gelegen. De belangrijkste kenmerken van deze woning zijn de doorzon woonkamer open keuken met inbouwapparatuur vier slaapkamers en badkamer met douche en wandcloset.

Vianen heeft een uitstekende ontsluiting via A-2 en A-27 naar Utrecht, Amsterdam, 's-Hertogenbosch en Gorinchem. Openbaar vervoer is optimaal geregeld door het busstation aan de Lekbrug van waaruit NS station Utrecht met ca. 20 minuten bereikbaar is.

Begane grond:
Vanuit de ruime hal bereid je de lichte woonkamer met grote raampartijen. De kozijnen van de woonkamer en keuken zijn recent vervangen en voorzien van HR++ beglazing. De keuken is in L-vorm geplaatst en voorzien van koel-vriescombinatie, combi-oven, gaskookplaat en vaatwasser. De keuken heeft een landelijke uitstraling en is uitgevoerd met een granieten aanrechtblad.

Tuin:
In de zonnige achtertuin kijk je vrij uit over de tuinen van de buren en kan je heerlijk van de zon genieten. Het zonnescherm en de achterzijde zorgt voor een ideale schaduwplek op de meest zonnige dagen. De ruime schuur is in steen opgetrokken en heeft ook een raam voor extra daglicht. Daarnaast is er natuurlijk een achterom.

Eerste verdieping:
Overloop met vaste kast welke toegang geeft tot drie ruime slaapkamers, alle slaapkamers zijn voorzien van inbouwkasten en de ouderslaapkamer heeft ook een wastafel. De badkamer is ruim en voorzien van douche, wandcloset en wastafel.

Tweede verdieping:
Ruime overloop met aansluitingen voor de was-apparatuur, cv-ketel en bergkast. De royale slaapkamer heeft een dakkapel en is indien gewenst zelfs nog op te delen in twee kamers.

OMSCHRIJVING VAN DE WONING



Bijzonderheden:
- Groene ruim opgezette woonomgeving;
- Royale gezinswoning;
- Lichte woonkamer;
- Ruime keuken;
- Verzorgde badkamer;
- 4 grote slaapkamers;
- Vrij uitzicht;
- Diepe en zonnige tuin;
- Bouwkundigrapport aanwezig.

Benieuwd geworden naar deze gezinswoning? Wij maken graag tijd om deze leuke woning aan je te laten zien.





















Franciscushof 64, Vianen























Franciscushof 64, Vianen

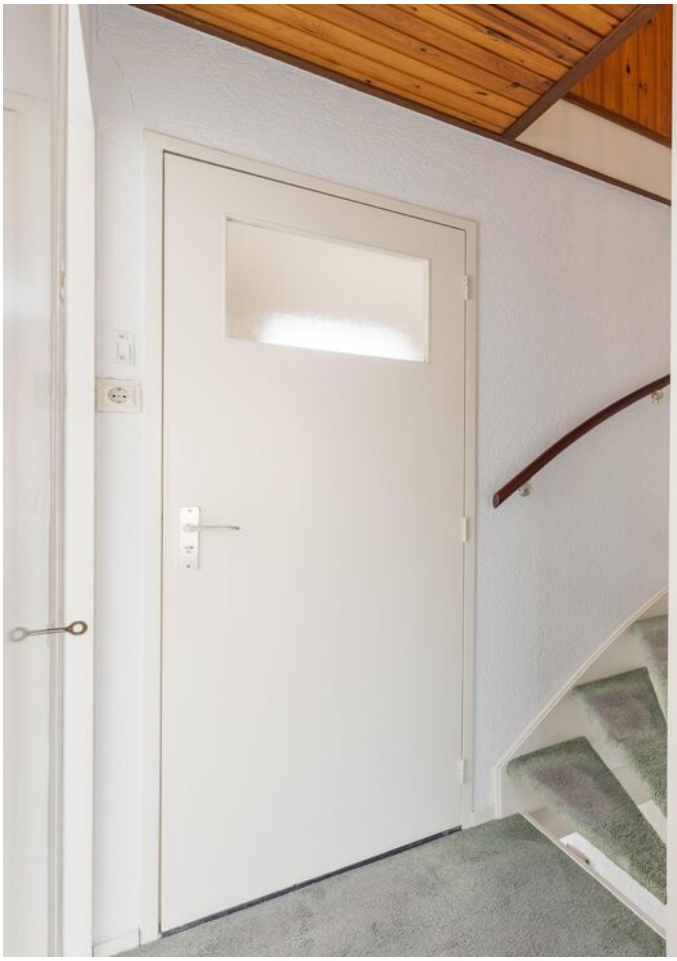

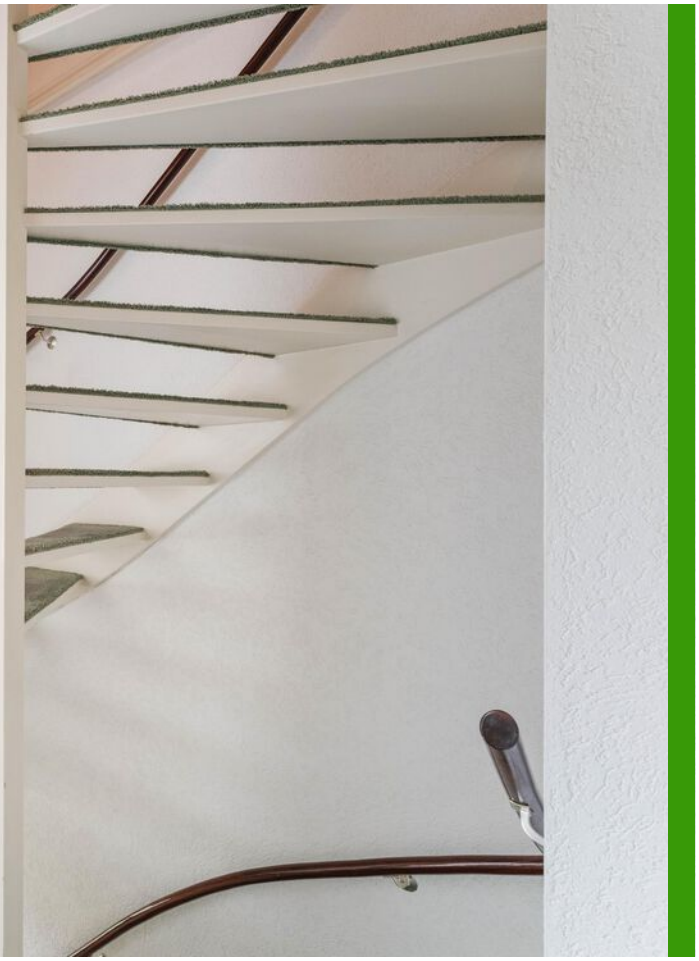



















Franciscushof 64, Vianen





















Franciscushof 64, Vianen

PLATTEGROND

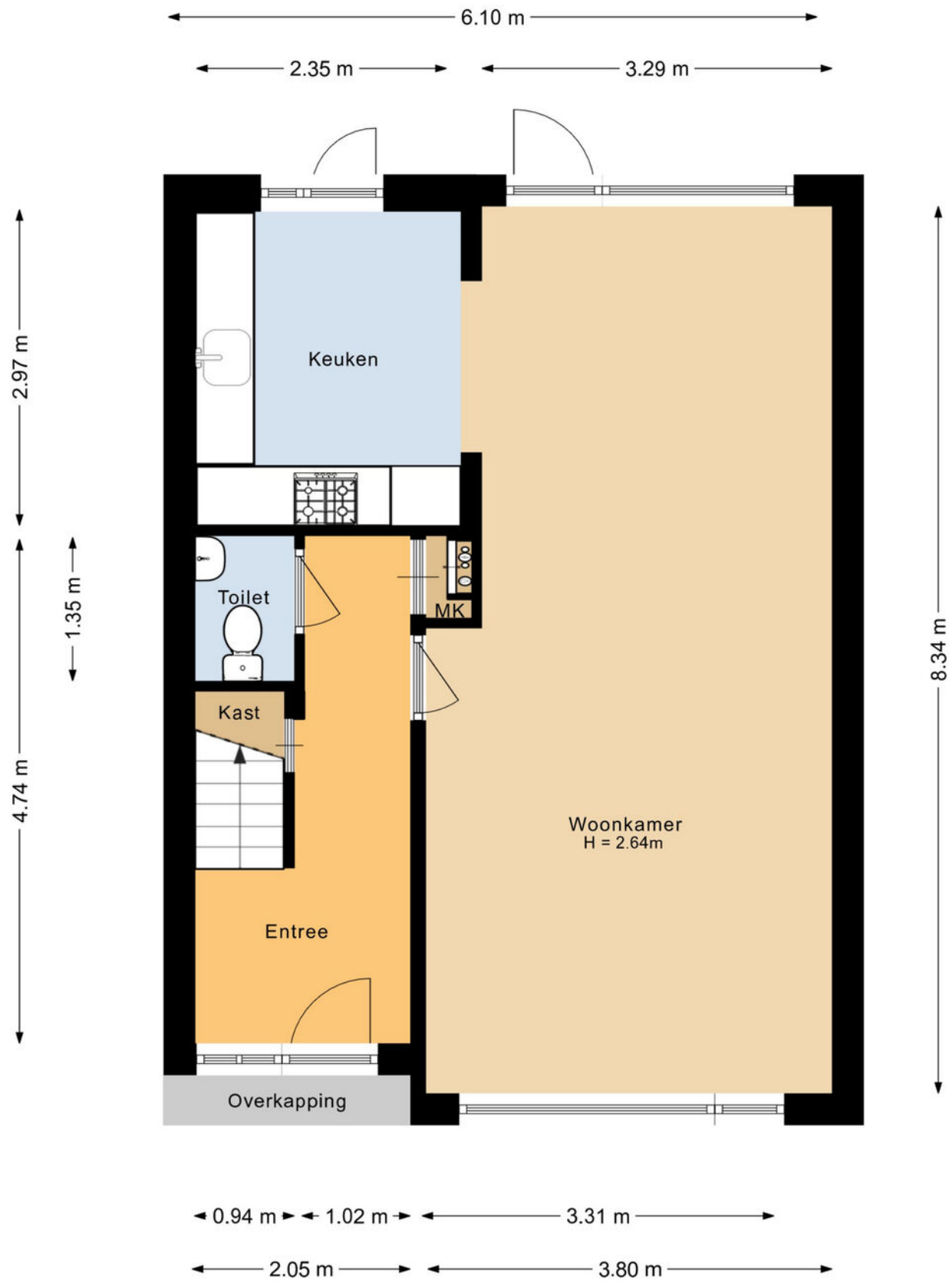

PLATTEGROND

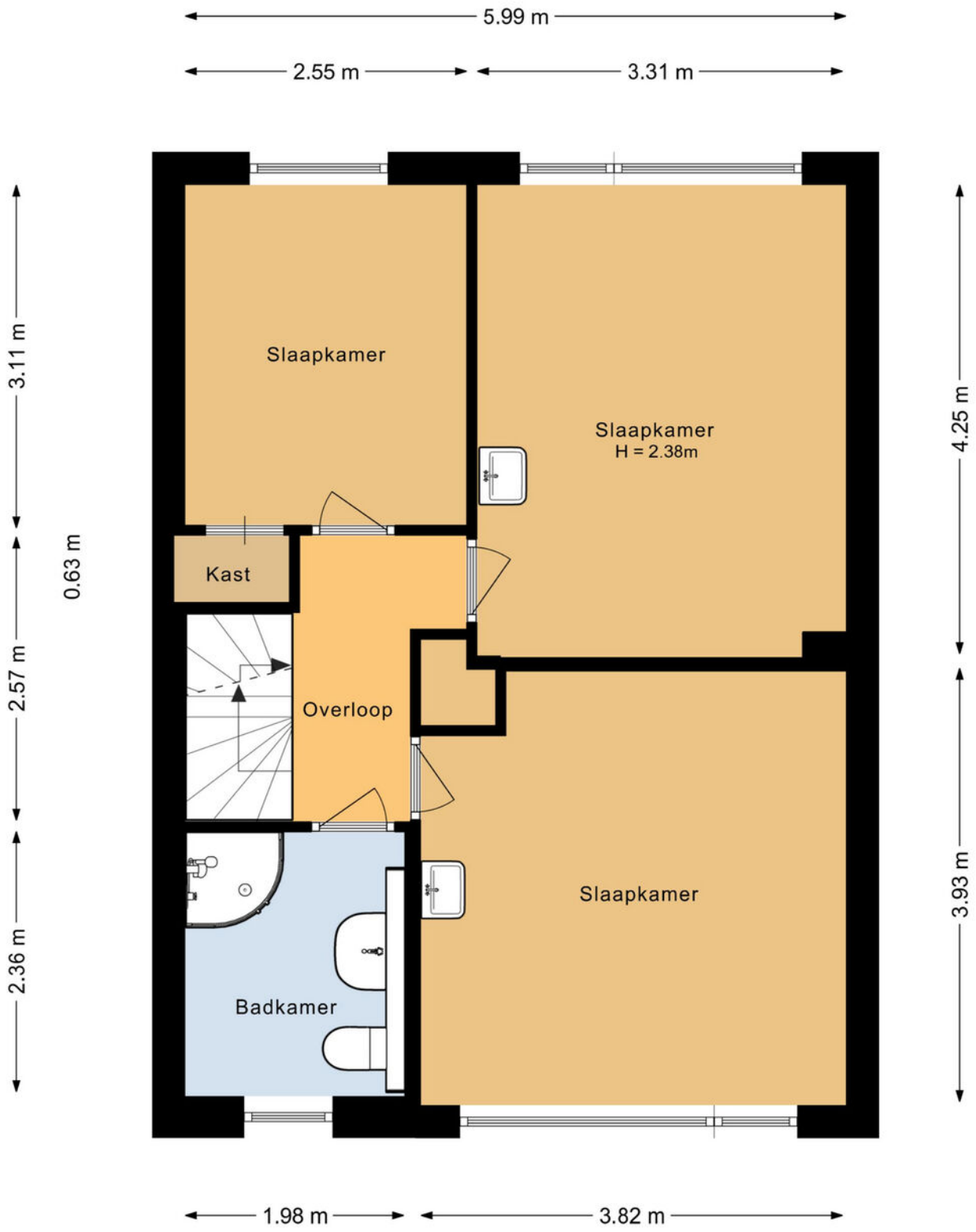

Franciscushof 64, Vianen

PLATTEGROND

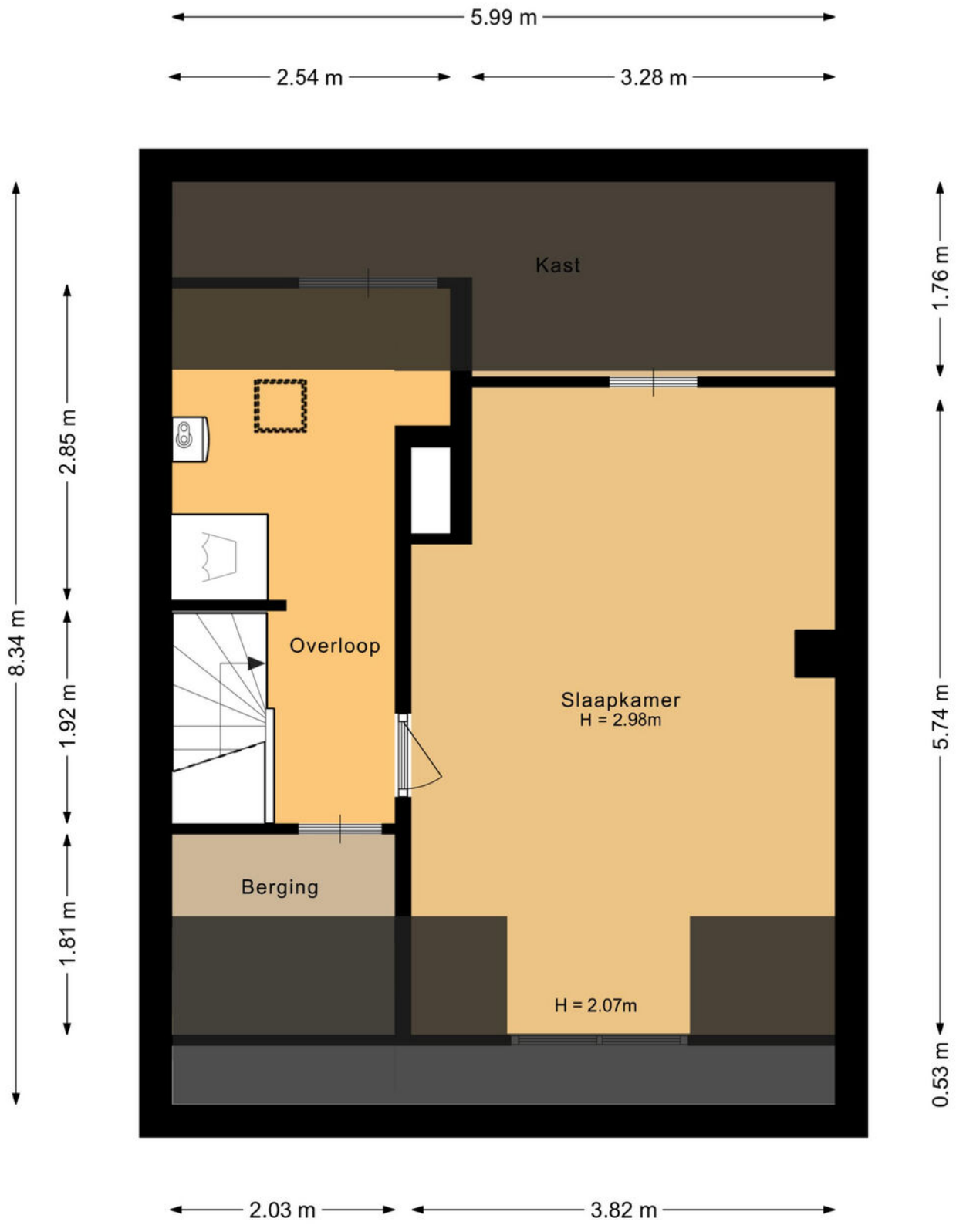

PLATTEGROND

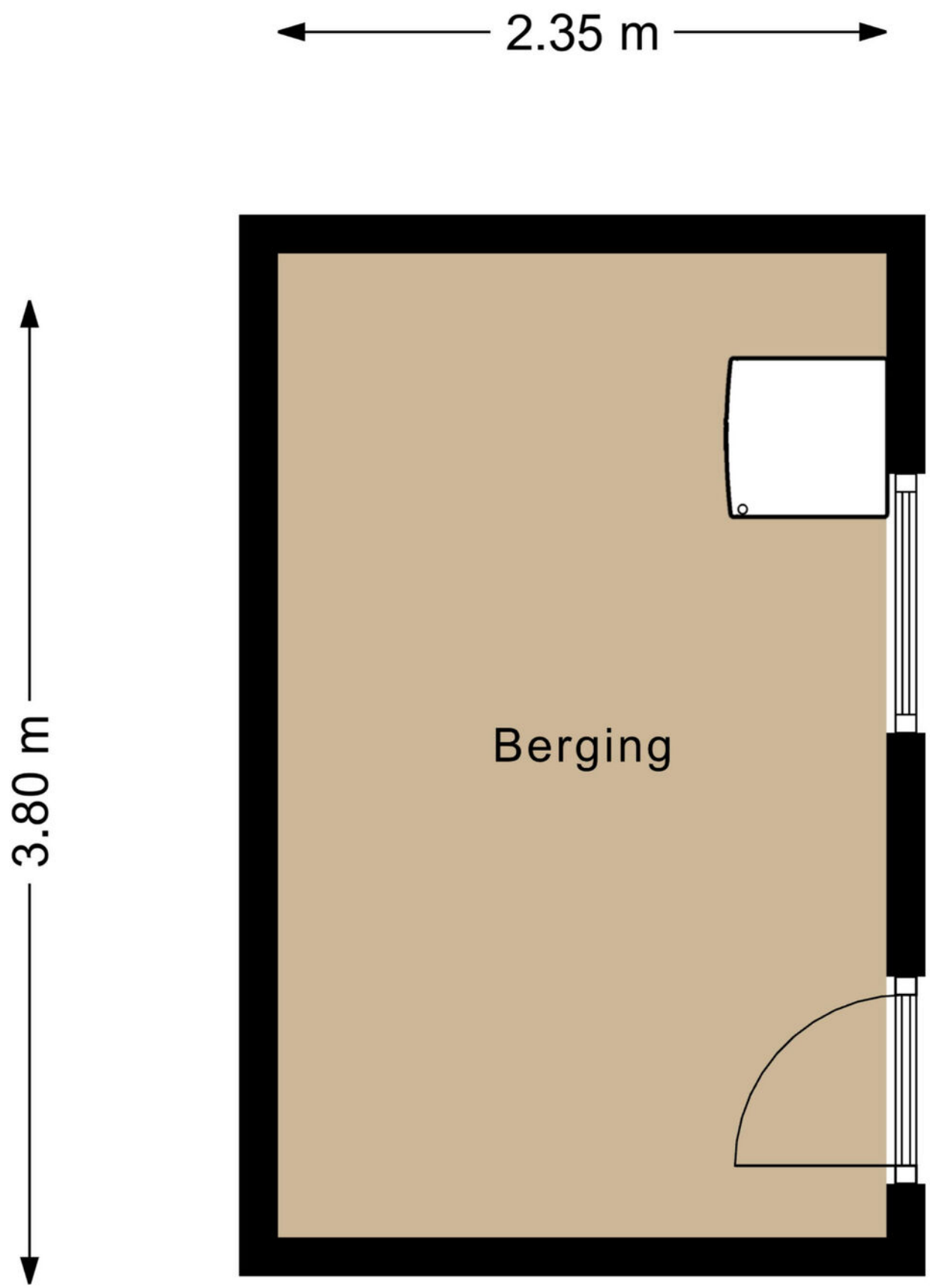

PLATTEGROND



MEETRAPPORT

BBMI Meetrapport

Meetcertificaat

Conform Branchebrede meetinstructies

MOOYMEDIA heeft een branche brede meetinstructie rapport opgesteld. De Meetinstructies voor de gebruiksoppervlakte en bruto-inhoud van een gebouw zijn ontwikkeld door een samenwerkingsverband van diverse brancheorganisaties van makelaars en taxateurs (o.a. NVM, VBO, VastgoedPro, NWWI) en de VNG. Dit alles onder leiding van de Waarderingskamer.

Object	
Adres	Franciscushof 64
Plaats	Vianen
Opdrachtgever	April Makelaars
Opgemaakt door	MOOYMEDIA
Datum opmaak meetrapport	31-10-2025

Gebruiksoppervlakte Wonen	m2	Ca.	130
Gebruiksoppervlakte Overig inpandige ruimte	m2	Ca.	0
Gebruiksoppervlakte Gebouwgebonden buitenruimte	m2	Ca.	1.09
Gebruiksoppervlakte Externe bergruimte	m2	Ca.	8.93
Bruto inhoud woning	m3	Ca.	446

Dit BBMI rapport is naar eer en geweten en met de grootst mogelijke zorg opgesteld maar dient slechts ter indicatie en voor promotionele doeleinden. Mooymedia aanvaardt geen aansprakelijkheid voor eventuele fouten en omissies. Aan dit rapport kunnen geen rechten worden ontleend. Wij vragen u om binnen drie werkdagen na levering van dit rapport de metingen op hoofdlijnen te controleren. Mocht u andere inzichten hebben betreft de door Mooymedia verrichte metingen, neemt u dan graag binnen 3 werkdagen na ontvangst van dit rapport contact met ons op. Wij maken dan zo snel mogelijk een nieuwe afspraak om de metingen ter plaatse nogmaals te controleren. Mocht Mooymedia binnen drie werkdagen geen reactie hebben ontvangen gaan wij er automatisch vanuit dat u akkoord bent met dit meetrapport. © Mooymedia

Over deze presentatie
Deze vrijblijvende objectinformatie is met zorg samengesteld, maar voor de juistheid daarvan kunnen wij geen aansprakelijkheid aanvaarden. Ook kan aan de vermelde gegevens geen recht worden ontleend. Het ontslaat de koper in deze niet van zijn onderzoeksplicht. De tekeningen en de vermelde maten zijn circa en (woon)oppervlakten, verhoudingen en indeling etc. kunnen in werkelijkheid afwijken. De Meetinstructie is gebaseerd op de NEN2580. Deze is bedoeld om een meer eenduidige manier van meten toe te passen voor het geven van een indicatie van de gebruiksoppervlakte. De Meetinstructie sluit verschillen in meetuitkomsten niet volledig uit door bijvoorbeeld interpretatieverschillen, afrondingen of beperkingen bij het uitvoeren van de meting. Verkoper en Aprilmakelaars aanvaarden ter zake geen aansprakelijkheid. Koper dient desgewenst zelfstandig de voor hem van belang zijnde maten vast te (laten) stellen. Alle informatie is slechts bedoeld voor een indicatieve presentatie van het object en niet meer dan een uitnodiging tot het doen van een bod.

KADASTRALE KAART

Kadastrale kaart

Uw referentie: ---

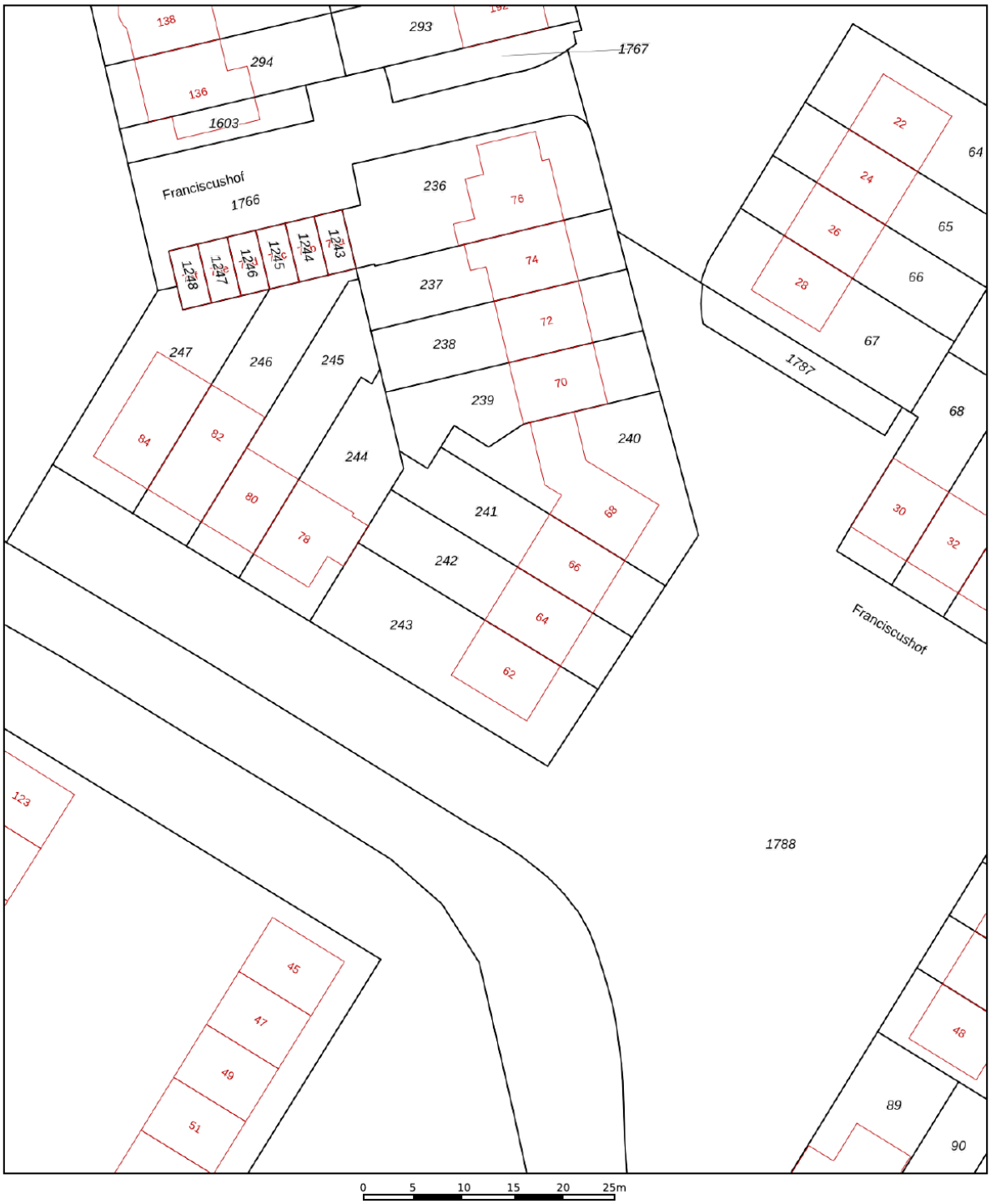

Deze kaart is noordgericht

12345 Perceelnummer

25 Huisnummer

Vastgestelde kadastrale grens

Voorlopige kadastrale grens

Administratieve kadastrale grens

Bebouwing

Voor een eensluidend uittreksel, geleverd op 5 november 2025
De bewaarder van het kadaster en de openbare registers

Schaal 1: 500

Kadastrale gemeente	Vianen
Sectie	D
Perceel	242

Aan dit uittreksel kunnen geen betrouwbare maten worden ontleend.
De Dienst voor het kadaster en de openbare registers behoudt zich de intellectuele eigendomsrechten voor, waaronder het auteursrecht en het databankenrecht.

kadaster

LOCATIE OP DE KAART

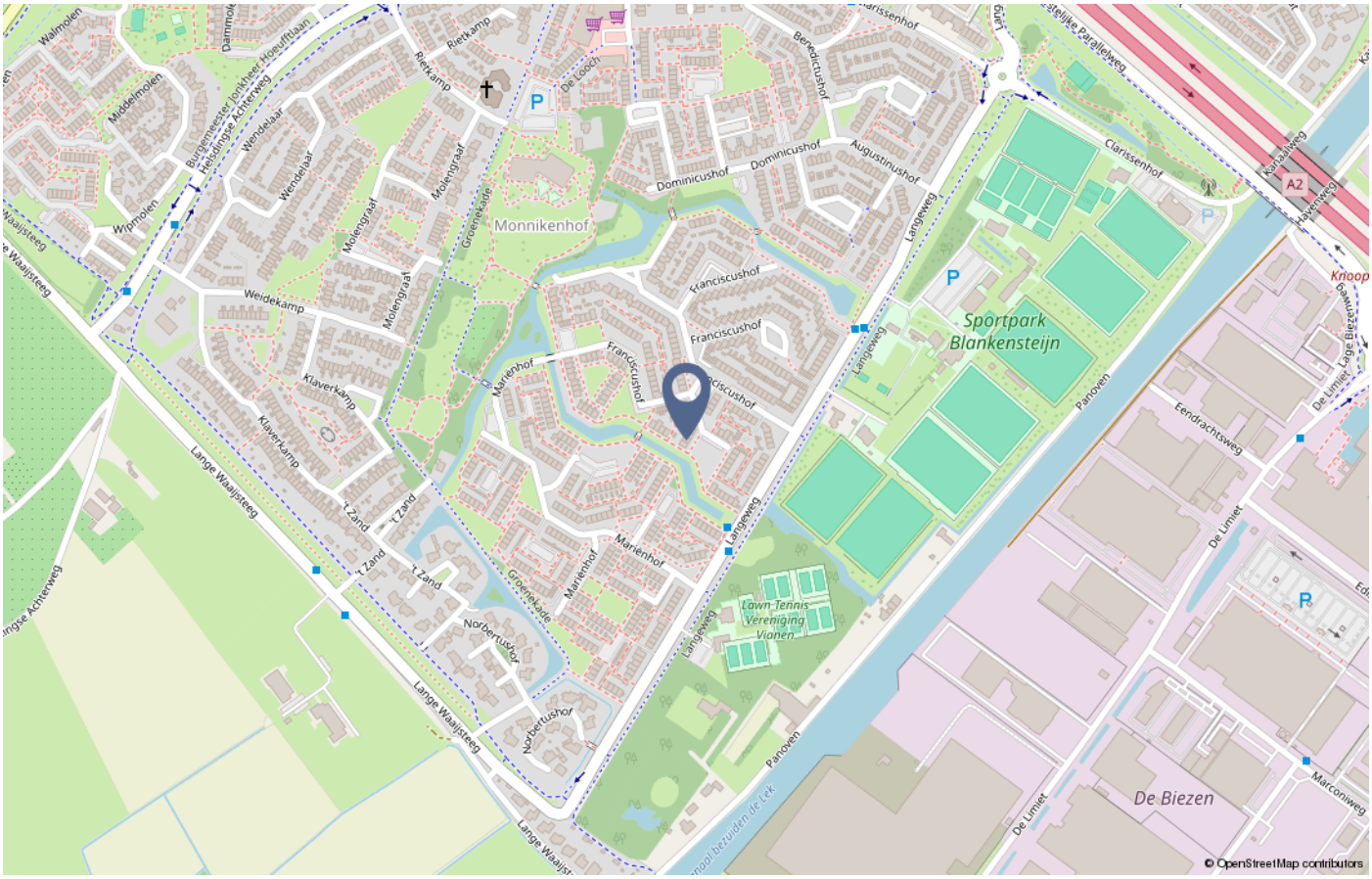

VERKOPEN ZONDER ZORGEN MET APRIL MAKELAARS

Je hebt besloten je huis te verkopen. En dat is niet iets wat je dagelijks doet. Wij wel. Laat ons je helpen. Wij kennen de markt en de regio, hebben veel ervaring met onderhandelen en houden jouw belangen scherp in de gaten.

Bij de verkoop van een huis komt veel regelwerk kijken. Je hebt diverse relevante documenten nodig, zoals 'akte van levering', een geldig energielabel, garantiebewijzen en contractstukken. Je krijgt te maken met de waardebepaling van je woning en stelt de vraagprijs vast aan de hand van allerlei factoren. Zoals de staat van onderhoud, de prijs van huizen uit jouw buurt, de buurt zelf en de faciliteiten in de omgeving.

Daarnaast krijg je te maken met het verkoopklaar maken van je huis. Dat gaat verder dan alleen goed opruimen. Met dit soort en andere aspecten die bij verkoop komen kijken, hebben wij veel ervaring.

Denk ook aan

- Verkoopklaar maken in samenwerking met ervaren stylisten
- Promotie van je huis (online, Funda, posters en borden)
- Professionele fotografie en een pakkende tekst
- Plannen en houden van bezichtigingen
- Onderhandelen
- Koopcontract en overdracht

Klik hier voor het maken van een afspraak

Franciscushof 64, Vianen

Buurtinformatie - Vijfheerenlanden / Monnikenhof centrum

Leeftijd



0 - 14: 20% | 15 - 24: 10% | 25 - 44: 28% | 45 - 64: 24% | 65+: 18%

Huishoudens



Eenpersoons: 30% | Zonder kinderen: 28% | Met kinderen: 42%

Koop / huur



Koop: 59% | Huur: 41%

51% | 49% | 1,1 per huishouden

LIJST VAN ZAKEN

	Blijft achter	Gaat mee	Ter overname
Woning - Interieur			
Verlichting, te weten			
- inbouwspots/dimmers	X		
- losse (hang)lampen			X
Raamdecoratie/zonwering binnen, te weten			
- gordijnrails	X		
- gordijnen	X		
- overgordijnen	X		
- vitrages	X		
- jaloezieën	X		
- (losse) horren/rolhorren	X		
Vloerdecoratie, te weten			
- vloerbedekking	X		
- plavuizen	X		
Overig, te weten			
- spiegelwanden	X		
Woning - Keuken			
Keukenblok (met bovenkasten)	X		
Keuken (inbouw)apparatuur, te weten			
- kookplaat	X		
- (gas)fornuis	X		
- afzuigkap	X		
- combi-oven/combimagnetron	X		
- koel-vriescombinatie	X		

LIJST VAN ZAKEN

	Blijft achter	Gaat mee	Ter overname
- vaatwasser	X		
- koffiezetapparaat		X	
Woning - Sanitair/sauna			
Toilet met de volgende toebehoren			
- toilet	X		
- toiletrolhouder	X		
- toiletborstel(houder)	X		
- fontein	X		
Badkamer met de volgende toebehoren			
- douche (cabine/scherm)	X		
- wastafel	X		
- toilet	X		
- toiletrolhouder	X		
- toiletborstel(houder)	X		
Woning - Exterieur/installaties/veiligheid/ energiebesparing			
Brievenbus	X		
Kluis		X	
(Voordeur)bel	X		
(Veiligheids)sloten en overige inbraakpreventie	X		
Rookmelders	X		
(Klok)thermostaat	X		
Zonwering buiten	X		
Warmwatervoorziening, te weten			
- CV-installatie	X		

LIJST VAN ZAKEN

	Blijft achter	Gaat mee	Ter overname
Tuin - Inrichting			
Tuinaanleg/bestrating	X		
Beplanting	X		
Tuin - Verlichting/installaties			
Buitenverlichting	X		
Tuin - Overig			
Overige tuin, te weten			
- (sier)hek	X		
- vlaggenmast(houder)	X		

KUNNEN WIJ JE VERDER HELPEN?



Verkoopprijsindicatie

Ben jij nieuwsgierig naar de prijsindicatie van jouw woning? Klik hier en ontvang binnen enkele minuten een eerste indicatie of bel ons en maak een afspraak voor een gratis verkoopgesprek.

Aankoopmakelaar

Maak van jouw zoektocht een succesverhaal! Schakel April makelaars in voor een stressvrije zoektocht naar jouw droomwoning.

Klik hier voor het maken van een afspraak



AANDACHTSPUNTEN EN GEBRUIKTE CLAUSULES

Een huis kopen is een belangrijke beslissing in je leven. Nadat je besloten hebt om een huis te gaan kopen, ben je natuurlijk benieuwd wat de mogelijkheden zijn en zit je met veel vragen. April makelaars helpt je daar graag verder mee en geeft hier een aantal antwoorden op veel gestelde vragen.

Bezichtigen en onder-handelen

Moet een makelaar kijkers op volgorde inplannen? Nee, daarvoor geldt geen verplichting. De verkoopprocedure moet wel duidelijk gecommuniceerd worden door de makelaar en hij/ zij zal zijn best doen om kijkers op een eerlijke manier in te plannen, uit te nodigen voor een kijkmoment of te noteren op een reservelijst.

Wanneer ben ik in onderhandeling?

Je bent pas in onder- handeling als de verkopende partij rea-geert op het bod door een tegenbod te doen. Je bent echter nog niet in onderhandeling als de verkopende makelaar aangeeft dat hij jouw bod met de verkoper zal bespreken.

Gaan bezichtigingen door tijdens onder-handelingen?

Ja, bezichtigingen mogen dan doorgaan. Een onderhandeling hoeft namelijk nog niet tot een verkoop te leiden. Bovendien kan het zijn dat de verkoper graag wil weten of er meer belangstelling is.

Moet een makelaar als eerste met mij in onder-handeling gaan als ik de eerste ben die belt voor een bezichtiging of als ik als eerste een bod uitbreng?

Nee, de verkopende makelaar bepaalt samen met de verkoper de verkoopprocedure. Heb je serieus belangstelling, vraag de makelaar dan wat je positie is. Dat kan teleurstelling voorkomen.

Is de verkoper verplicht om aan mij te verkopen wanneer ik de vraagprijs bied?

Nee, de Hoge Raad heeft bepaald dat de vraagprijs moet worden gezien als een uitnodiging tot het doen van een bod. Ook als je de vraagprijs biedt, kan de verkoper dus nog beslissen of hij het bod aanvaardt of niet, of dat hij zijn makelaar een tegenbod laat doen.

Mag de verkoper/makelaar tijdens een onder-handeling de verkoop- strategie nog wijzigen of zelfs de vraagprijs verhogen?

Ja, de verkoper kan besluiten de vraagprijs te verhogen of te verlagen. Daarnaast kan je als potentiële koper echter ook besluiten om tijdens de onderhandelingen het bod weer te verlagen, mits dit duidelijk wordt gecommuniceerd. Zodra de verkopende partij een tegenbod doet, vervalt namelijk jouw eerder gedane bod. De verkoper kan zelfs nog besluiten om een verkoop bij inschrijving te laten plaatsvinden.

Hoe werkt verkoop bij inschrijving?

Als er veel belangstelling is voor een woning worden er vaak meerdere biedingen uitgebracht. De verkoper kan dan besluiten om iedere geïnteresseerde de gelegenheid te bieden een uiterst voorstel neer te leggen. Er wordt dan dus niet met één gegadigde onderhandeld maar iedereen heeft een gelijke kans om mee te bieden. De verkoper maakt een keuze op basis van de uitgebrachte biedingen en voorwaarden. Dit betekent niet automatisch dat de partij die het hoogste bod heeft uit- gebracht uiteindelijk ook de koper wordt. Voor veel verkopers zijn ook de overige voorwaarden, zoals voorbehoud van financiering en moment van oplevering, belangrijk zo niet doorslaggevend.

Wat zijn kosten-koper?

Dit zijn de kosten die koper betaalt om eigenaar te worden van de woning zoals: - kadasterkosten; - notariskosten; - 2% overdrachtsbelasting. De kosten voor een even-tuele financiering worden niet tot de kosten koper gerekend. De makelaars- kosten zijn voor rekening van de verkoper tenzij je natuurlijk een aankoop-makelaar hebt..

Wat betekent vrij op naam (v.o.n.)?

Dat zijn de kosten ten behoeve van de levering en belastingen die voor rekening zijn van de ver-koper. Meestal wordt er een v.o.n. prijs aan-geboden bij nieuwbouw.

AANDACHTSPUNTEN EN GEBRUIKTE CLAUSULES

Wat zijn ontbindende voorwaarden?
Dit zijn de voorwaarden die koper en verkoper zijn overeengekomen en in de koopakte vermeldt zullen worden. Als koper kan je een ontbindende voor- waarden laten opnemen voor het verkrijgen van een financiering of een voorbehoud van een bouwtechnische keuring. Let op! Tijdens het uitbrengen van een bod, dien je dit kenbaar te maken en aan te geven tot welke datum de koop ontbonden kan worden. Ook de verkoper kan ontbindende voorwaarden opnemen. De makelaar zal dit altijd vooraf met je bespreken.

Heb ik als koper bedenktijd?
De bedenktijd duurt minimaal drie dagen en begint op de dag die volgt op de dag dat (een afschrift van) de tussen partijen opgemaakte akte aan koper ter hand is gesteld. De bedenktijd eindigt om middernacht van de laatste dag die deel uitmaakt van de bedenktijd. Het is dus niet van belang hoe laat de koper het afschrift van de akte heeft ontvangen.
Omdat de algemene termijnenwet van toepassing is, kan de bedenktijd langer duren dan drie dagen. Op grond van deze wet wordt een termijn:
• die eindigt op een zaterdag, zondag of algemeen erkende feestdag, verlengd tot en met de eerstvolgende dag die niet een zaterdag, zondag of algemeen erkende feestdag is;
• zo nodig zoveel verlengd dat daarvan tenminste twee dagen deel uitmaken die niet een zaterdag, zondag of algemeen erkende feestdag is.
Geldt de bedenktijd ook voor de verkoper?
Nee, alleen de koper mag de overeenkomst binnen drie (3) dagen ontbinden.

Geldt de bedenktijd ook voor de verkoper?
Nee, alleen de koper mag de overeenkomst binnen drie (3) dagen ontbinden.

Wat gebeurt er als de koper zijn ver- plichtingen niet nakomt?
Mocht dit gebeuren dan is de koper minimaal 10% boete van de koopsom verschuldigd aan de verkoper. In de koopakte kun je de artikelen hierover terugvinden, meestal met een uiterste datum vermeld.

De notaris
Bij de notaris vindt de officiële overdracht (levering) van de woning. De notaris stelt een leve- ringsakte op, welke je ruim van te voren in 'concept' ontvangt met een officiële uitnodiging. Deze akte van levering is gebaseerd op de door makelaar opgemaakte, 'voorlopige' koopakte. Indien je de woning financiert met een hypotheek, wordt bij de notaris ook een hypotheek- akte getekend. De levering bij de notaris wordt ook wel aangeduid als het 'passeren van de akte van levering'. Voordat je die dag naar de notaris gaat, vindt er uite- raard nog een inspectie plaats bij betreffende wo- ning en zullen alle partijen inclusief de makelaar hierbij aanwezig zijn.

Wanneer krijgt de koper de sleutel?
Bij de notaris tijdens de officiële overdracht van de woning, deze datum staat uiteraard al vermeld in de 'voorlopige' koopakte van de makelaar. Koper en verkoper mogen alleen van deze datum afwijken indien ze het daar- over samen eens zijn.

Toelichtingsclausule NEN2580
De Meetinstructie is gebaseerd op de NEN2580. De meet- instructie is bedoeld om een meer eenduidige manier van meten toe te passen voor het geven van een indicatie van de gebruiksoppervlakte. De meet- instructie sluit verschillen in meetuitkomsten niet volledig uit, door bijvoorbeeld interpretatieverschillen, afrondingen of beperkingen bij het uitvoeren van de meting.

Notaris keuze
Koper heeft het recht een notaris van zijn/ haarkeuze te bepalen voor het passeren van de akte van levering. Indien de koper een notaris op meer dan 20 kilometer afstand van het onder- havig adres heeft verkozen, dan zullen alle door verkoper extra te maken kosten (bijvoorbeeld voor het opstellen van een volmacht) voor rekening van koper zijn.

AANDACHTSPUNTEN EN GEBRUIKTE CLAUSULES

Notariskosten
Indien de kosten, die door de notaris in rekening zullen worden gebracht en die verband houden met de aflossing van overbruggings-leningen en/of aflossing en doorhaling van verkopers' hypothe(e)k(en) en/of beslagen die op het verkochte rust(en), meer bedragen dan:
- € 20,00 per telefonische overboeking;
- € 60,00 voor het opvragen van (een) aflossingsnota('s) bij de hypotheek- / kredietverstrekkende instantie(s) per aflossing;
- € 185,00*) per akte van gehele doorhaling;
- € 240,00*) per akte van gedeeltelijke doorhaling
(alle bedragen zijn inclusief BTW en de twee laatst-genoemde bedragen tevens inclusief kadastraal recht), dan zal de koper dit meerdere voor zijn rekening nemen. Deze extra kosten zal de notaris op de afrekening ter zake van de levering direct doorberekenen aan de koper. Dit artikel is tevens van toepassing indien er administratie- kosten, kantoorkosten en/of beheerkosten in rekening gebracht worden.
Genoemde kosten zijn gebaseerd op bedragen zoals die algemeen en redelijkerwijs door notarissen bij een verkopende partij in rekening worden gebracht voor de betreffende verrichtingen. Indien de door de koper aangewezen notaris voorde betreffende verrichtingen meer aan kosten in rekening brengt dan genoemde gedragen, komt het meerdere voor rekening en risico van koper.
*)kosten van inschrijving ad € 7,97 (wordt niet belast met BTW) niet inbegrepen).

Ouderdomsclausule
Wanneer het een oudere woning betreft nemen wij een ouderdomsclausule op in de koopovereen-komst.

Asbest gezien bouwjaar
Deze clausule nemen wij op in de koopovereenkomst indien de woning gebouwd is voor 1993. "In het verkochte kunnen, gezien het bouwjaar, asbesthoudende stoffen aanwezig zijn. Bij eventuele verwijdering van asbest-houdende materialen dienen op grond van milieu- wetgeving speciale maatregelen te worden genomen. Koper verklaart hiermee bekend te zijn en vrijwaart verkoper van alle aansprakelijkheid die uit de aanwezigheid van enig asbest in het ver-kochte kan voortvloeien."

Niet zelfbewoning-clausule
Indien de verkoper de woning niet (recentelijk) zelf heeft bewoond nemen wij deze clausule op in de koop-overeenkomst. "Koper verklaart zich bekend met het feit dat verkoper het verkochte niet (recentelijk) zelf heeft gebruikt. Verkoper aanvaardt derhalve geen aansprakelijkheid voor bestaande zichtbare of niet zichtbare gebreken die kenbaar zouden zijn geweest indien verkoper het verkochte wel zelf zou hebben gebruikt. Koper verklaart zich uitdrukkelijk bekend met de staat van onderhoud van het verkochte."

Mondelinge overeenkomst niet bindend
Een mondelinge overeenstemming tussen de particuliere verkoper en de particuliere koper is niet rechtsgeldig. Met andere woorden: er is geen koop. Er is pas sprake van een rechts-geldige koop als de particuliere verkoper en de particuliere koper de koopovereenkomst hebben ondertekend. Dit vloeit voort uit artikel 7:2 Burgerlijk Wetboek. Een bevestiging van de mondelinge overeen-stemming per e-mail of een toegestuurd concept van de koopovereen-komst wordt overigens niet gezien als een 'ondertekende koopovereenkomst'

Is deze woning toch niet wat je zoekt?
Op aprilmakelaars.nl kan je het gehele woning-aanbod vinden en kan je je tevens vrijblijvend inschrijven als woning- zoeker met onze Gratis zoekopdracht. Hoeveel makkelijker kan het zijn: jij zoekt, wij vinden!

Een woning gekocht of je denkt aan verbouwen?
Als je een woning hebt gekocht, of een verbouwing van je huidige woning overweegt, kan April makelaars je ook helpen met een taxatierapport. Bel ons voor een scherpe offerte en een goed rapport.

AANDACHTSPUNTEN EN GEBRUIKTE CLAUSULES

Aankoopmakelaar
Bij deze woning treedt een medewerker van April makelaars op namens de verkoper. Je kan altijd bij interesse in deze woning zelf ook een makelaar inschakelen. Je eigen makelaar zorgt ervoor dat je de beste deal sluit en je je niet te veel door emoties laat beïnvloeden. Hij of zij wint belangrijke informatie in over de woning zoals (verborgen) gebreken, erfdienstbaar-heden, de bouwkundige-staat, de omgeving, het bestemmingsplan en geeft inzicht in de reële waarde van de woning. Je koopt met zekerheid en het bespaart je tijd en geld. Wil je meer weten over aan onze aankoop-dienstverlening, kom dan eens langs voor een kop koffie of thee.

Disclaimer
Deze informatie is door ons met de nodige zorgvuldigheid samen- gesteld. Onzerzijds wordt echter geen enkele aansprakelijkheid aanvaard voor enige onvolledigheid, onjuistheid of anders- zins, dan wel de gevolgen daarvan. Alle opgegeven maten en oppervlakten zijn indicatief.

Verkoopmakelaar

Je hebt besloten je huis te verkopen en dat is niet iets wat je dagelijks doet. Wij wel. Laat ons jou helpen.

Klik hier voor het maken van een afspraak



April
makelaars

NVM

NEEM CONTACT MET ONS OP!

Vestiging Leiden
Haagweg 55
2321 AC Leiden
071-5790121
leiden@aprilmakelaars.nl

Vestiging Vleuten
Dorpsstraat 8 A
3451 BK VLEUTEN
030 2600 926
mail@aprilmakelaars.nl

Vestiging Vianen
Langedreef 11
4131 NJ Vianen
0347 206000
mail@aprilmakelaars.nl